Ofício nº 185/2026 – SEMED/GAB

São Domingos do Araguaia/PA, 05 de maio de 2026.

DA: Secretaria Municipal de Educação – SEMED

PARA: Comissão de Processos Licitatórios - CPL

Assunto: Encaminhamento de Parecer Técnico da Alimentação Escolar do PNAE.

Prezado(a) Senhor(a),

Honrado em cumprimentá-lo(a), sirvo-me do presente com a finalidade de encaminhamento a pessoa de Vossa Senhoria, o Parecer Técnico da Alimentação Escolar do Programa Nacional de Alimentação Escolar – PNAE, conforme exigências dos critérios de análise das amostras, **Processo Licitatório Pregão Eletrônico 006/2026 – SEMED**, para apreciação e tomada de providências por parte da Comissão de Processos Licitatórios – CPL, da Prefeitura Municipal.

Contando com o vosso pronto atendimento e compreensão, subscrevo-me.

Atenciosamente.

ROBERTO CARLOS DE OLIVEIRA DOS SANTOS:63758920230

Assinado de forma digital por ROBERTO CARLOS DE OLIVEIRA DOS SANTOS:63758920230
Dados: 2026.05.05 14:26:22 -03'00'

ROBERTO CARLOS DE OLIVEIRA DOS SANTOS
Secretário Municipal de Educação
Portaria nº 565/2025 – PMSDA/GAB

PROTOCOLO
Nº 182.2026
Prefeitura Mun. de São Domingos do Araguaia-Pa
Data entrada: 06/05/2026
Hora: 09:00
Janielle B.
Assinatura do Recebedor

PREFEITURA MUNICIPAL DE SÃO DOMINGOS DO ARAGUAIA
SECRETARIA MUNICIPAL DE EDUCAÇÃO
SETOR MUNICIPAL DE ALIMENTAÇÃO ESCOLAR

PARECER TÉCNICO - ANÁLISE DE AMOSTRAS (PNAE)
PREGÃO ELETRÔNICO Nº 006/2026 – SEMED

São Domingos do Araguaia, 29 de abril de 2026.

1. OBJETIVO:

Fornecimento de gêneros alimentícios destinados à preparação da alimentação escolar, para atendimento aos alunos da rede municipal de ensino, abrangendo o ensino fundamental, a educação infantil (creches e pré-escola) e a Educação de Jovens e Adultos (EJA), no âmbito do Programa Nacional de Alimentação Escolar (PNAE), com entregas parceladas ao longo do exercício de 2026.

Trata-se de parecer técnico referente à análise de amostras de gêneros alimentícios encaminhadas ao Setor Municipal de Alimentação Escolar (SEMAE), destinadas à execução do PNAE, considerando o período letivo com aulas presenciais na rede municipal de ensino.

Ressalta-se que os produtos foram avaliados conforme as especificações e os critérios estabelecidos no edital do processo licitatório, nos termos da Lei nº 14.133/2021, observando-se também a conformidade com a legislação sanitária vigente e as diretrizes do Programa Nacional de Alimentação Escolar (PNAE).

2. RELATÓRIO DE AVALIAÇÃO TÉCNICO-NUTRICIONAL DE PRODUTOS ALIMENTÍCIOS

Empresa: *Alves Distribuidora LTDA*				
Item	**Especificações da ficha técnica constante em edital:**	**Especificação do produto apresentado:**	**Avaliação da Análise da Amostra.**	**SITUAÇÃO DA ANÁLISE. SIM OU NÃO**
1	Especificação: Fruto de primeira qualidade, in natura, íntegro e sadio, com aroma, cor e sabor característicos da espécie e variedade, em grau de maturação adequado para consumo, manipulação, transporte e conservação; livre de enfermidades, lesões físicas ou mecânicas, sujidades, terra, corpos estranhos aderentes, umidade externa anormal, odores ou sabores estranhos; acondicionado em caixas plásticas garantindo a integridade do produto até a entrega.	Abacate in natura In natura	DATA DE VALIDADE:	IN NATURA
			ASPECTO VISUAL:	APROVADO (X) OU ( )
			ASPECTO SENSORIAL:	APROVADO (X) OU ( )
			TEXTURA:	APROVADO (X) OU ( )
			COR:	APROVADO (X) OU ( )
			ODOR:	APROVADO (X) OU ( )
			SABOR:	APROVADO (X) OU ( )
			COCÇÃO E RENDIMENTO:	APROVADO (X) OU ( )
			CONSISTÊNCIA:	APROVADO (X) OU ( )
PARECER DA AVALIAÇÃO FINAL DO ITEM: **A AMOSTRA APRESENTADA PELO LICITANTE ATENDE ÀS ESPECIFICAÇÕES TÉCNICAS CONSTANTES NO TERMO DE REFERÊNCIA (ANEXO I) DO EDITAL PE Nº 006/2026 – SEMED, REFERENTES AO ITEM 1.**			**RELATÓRIO FOTOGRÁFICO DO ITEM:** 	

PREFEITURA MUNICIPAL DE SÃO DOMINGOS DO ARAGUAIA
SECRETARIA MUNICIPAL DE EDUCAÇÃO
SETOR MUNICIPAL DE ALIMENTAÇÃO ESCOLAR

Empresa: ***Alves Distribuidora LTDA***

Item	Especificações da ficha técnica constante em edital:	Especificação do produto apresentado:	Avaliação da Análise da Amostra.	SITUAÇÃO DA ANÁLISE. SIM OU NÃO
2	Especificação: Achocolatado em pó, instantâneo, tradicional, à base de açúcar, cacau em pó, maltodextrina, sal, vitaminas (A, D3, B1, B2, B3, B5, B6, B7, B9, B12), minerais (ferro e zinco), emulsificante lecitina de soja e aromatizante. Embalagem primária de 400 g, íntegra, resistente e hermética. Rotulagem conforme legislação vigente, contendo nome do produto, marca do fabricante, peso líquido, prazo de validade, lote, informações nutricionais e registro no órgão competente (ANVISA). Produto em conformidade com a legislação vigente, atendendo aos padrões de qualidade, segurança alimentar e enriquecimento nutricional exigidos para alimentos industrializados.	Achocolatado em pó Marca: **ITALAC**	DATA DE VALIDADE:	13/04/2026
			ASPECTO VISUAL:	APROVADO (X) OU ( )
			ASPECTO SENSORIAL:	APROVADO (X) OU ( )
			TEXTURA:	APROVADO (X) OU ( )
			COR:	APROVADO (X) OU ( )
			ODOR:	APROVADO (X) OU ( )
			SABOR:	APROVADO (X) OU ( )
			COCÇÃO E RENDIMENTO:	APROVADO (X) OU ( )
			CONSISTÊNCIA:	APROVADO (X) OU ( )

PARECER DA AVALIAÇÃO FINAL DO ITEM:

A AMOSTRA APRESENTADA PELO LICITANTE ATENDE ÀS ESPECIFICAÇÕES TÉCNICAS CONSTANTES NO TERMO DE REFERÊNCIA (ANEXO I) DO EDITAL PE Nº 006/2026 – SEMED, REFERENTES AO ITEM 2.

RELATÓRIO FOTOGRÁFICO DO ITEM:

PREFEITURA MUNICIPAL DE SÃO DOMINGOS DO ARAGUAIA
SECRETARIA MUNICIPAL DE EDUCAÇÃO
SETOR MUNICIPAL DE ALIMENTAÇÃO ESCOLAR

Empresa: ***Alves Distribuidora LTDA***

Item	Especificações da ficha técnica constante em edital:	Especificação do produto apresentado:	Avaliação da Análise da Amostra.	SITUAÇÃO DA ANÁLISE. SIM OU NÃO
3	Especificação: Produto 100% à base de glicosídeos de esteviol, de alta pureza, isento de açúcar, glúten, lactose, corantes, aromatizantes artificiais e conservantes; em pó ou granulado, de fácil solubilidade em líquidos frios e mornos, com sabor característico da Stevia e sem sabor residual excessivo; acondicionado em embalagem de 30 g, íntegra, resistente e adequada à conservação do produto, identificada com nome do produto, lista de ingredientes, peso líquido, data de fabricação, validade, número do lote e marca do fabricante; produto aprovado e registrado na ANVISA, adequado ao consumo infantil, com validade mínima de 24 (vinte e quatro) meses a contar da data de entrega.	Adoçante à base de stevia Marca: **LINEA**	DATA DE VALIDADE:	17/09/2027
			ASPECTO VISUAL:	APROVADO (X) OU ( )
			ASPECTO SENSORIAL:	APROVADO (X) OU ( )
			TEXTURA:	APROVADO (X) OU ( )
			COR:	APROVADO (X) OU ( )
			ODOR:	APROVADO (X) OU ( )
			SABOR:	APROVADO (X) OU ( )
			COCÇÃO E RENDIMENTO:	APROVADO (X) OU ( )
			CONSISTÊNCIA:	APROVADO (X) OU ( )

PARECER DA AVALIAÇÃO FINAL DO ITEM:

A AMOSTRA APRESENTADA PELO LICITANTE ATENDE ÀS ESPECIFICAÇÕES TÉCNICAS CONSTANTES NO TERMO DE REFERÊNCIA (ANEXO I) DO EDITAL PE Nº 006/2026 – SEMED, REFERENTES AO ITEM 3.

RELATÓRIO FOTOGRÁFICO DO ITEM:

PREFEITURA MUNICIPAL DE SÃO DOMINGOS DO ARAGUAIA
SECRETARIA MUNICIPAL DE EDUCAÇÃO
SETOR MUNICIPAL DE ALIMENTAÇÃO ESCOLAR

Empresa: ***Alves Distribuidora LTDA***

Item	Especificações da ficha técnica constante em edital:	Especificação do produto apresentado:	Avaliação da Análise da Amostra.	SITUAÇÃO DA ANÁLISE. SIM OU NÃO
6	Especificação: Arroz branco tipo 1, beneficiado, polido, classe longo fino, tipo agulhinha, embalado de forma automatizada, sem contato manual, livre de impurezas, com no mínimo 80% de grãos inteiros, odor, sabor e apresentação característicos do produto, e teor de umidade máximo de 10%. A embalagem deve conter nome do produto e do fabricante, data de fabricação e validade, número do lote, informação nutricional, modo de preparo, SAC, endereço e telefone para contato e registro no órgão competente. Peso líquido de até 5 kg por saco, fardo total de 30 kg. Embalado em saco plástico transparente, atóxico, resistente e hermeticamente fechado. Validade mínima de 8 meses a contar da data de entrega. Marcas recomendadas: Brejeiro, Realengo, Urbano, ou similar, desde que atendam a todas as especificações técnicas descritas.	Arroz agulhinha tipo 1 Marca: **REALENGO**	DATA DE VALIDADE:	27/03/2027
			ASPECTO VISUAL:	APROVADO (X) OU ( )
			ASPECTO SENSORIAL:	APROVADO (X) OU ( )
			TEXTURA:	APROVADO (X) OU ( )
			COR:	APROVADO (X) OU ( )
			ODOR:	APROVADO (X) OU ( )
			SABOR:	APROVADO (X) OU ( )
			COCÇÃO E RENDIMENTO:	APROVADO (X) OU ( )
			CONSISTÊNCIA:	APROVADO (X) OU ( )

PARECER DA AVALIAÇÃO FINAL DO ITEM:

A AMOSTRA APRESENTADA PELO LICITANTE ATENDE ÀS ESPECIFICAÇÕES TÉCNICAS CONSTANTES NO TERMO DE REFERÊNCIA (ANEXO I) DO EDITAL PE Nº 006/2026 – SEMED, REFERENTES AO ITEM 6.

RELATÓRIO FOTOGRÁFICO DO ITEM:

PREFEITURA MUNICIPAL DE SÃO DOMINGOS DO ARAGUAIA
SECRETARIA MUNICIPAL DE EDUCAÇÃO
SETOR MUNICIPAL DE ALIMENTAÇÃO ESCOLAR

Empresa: ***Alves Distribuidora LTDA***

Item	Especificações da ficha técnica constante em edital:	Especificação do produto apresentado:	Avaliação da Análise da Amostra.	SITUAÇÃO DA ANÁLISE. SIM OU NÃO
7	Especificação: Arroz integral tipo 1, grãos inteiros, limpos, secos, livres de impurezas, fragmentos, parasitas, fungos ou qualquer substância estranha ao produto. Deve apresentar coloração marrom clara (característica do arroz integral), odor e sabor próprios, sem indícios de mofo ou ranço. Embalagem primária em saco plástico transparente, atóxico, resistente e hermeticamente fechado, contendo no mínimo 1 kg. O rótulo deve informar: nome do produto, peso líquido, data de fabricação, validade mínima de 12 meses, nome e CNPJ do fabricante, lote, informações nutricionais e registro no órgão competente. No ato da entrega, o produto deverá apresentar pelo menos 8 meses de validade remanescente. O produto deve estar em conformidade com a legislação vigente da ANVISA.	Arroz integral tipo 1 Marca: **REALENGO**	DATA DE VALIDADE:	08/01/2027
			ASPECTO VISUAL:	APROVADO (X) OU ( )
			ASPECTO SENSORIAL:	APROVADO (X) OU ( )
			TEXTURA:	APROVADO (X) OU ( )
			COR:	APROVADO (X) OU ( )
			ODOR:	APROVADO (X) OU ( )
			SABOR:	APROVADO (X) OU ( )
			COCÇÃO E RENDIMENTO:	APROVADO (X) OU ( )
			CONSISTÊNCIA:	APROVADO (X) OU ( )

PARECER DA AVALIAÇÃO FINAL DO ITEM:

A AMOSTRA APRESENTADA PELO LICITANTE ATENDE ÀS ESPECIFICAÇÕES TÉCNICAS CONSTANTES NO TERMO DE REFERÊNCIA (ANEXO I) DO EDITAL PE Nº 006/2026 – SEMED, REFERENTES AO ITEM 7.

RELATÓRIO FOTOGRÁFICO DO ITEM:

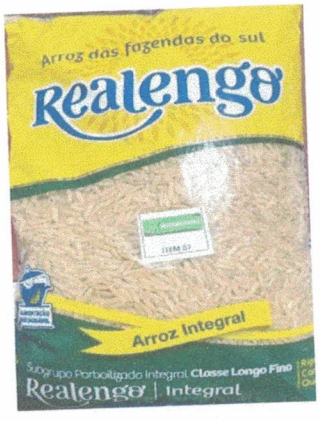

PREFEITURA MUNICIPAL DE SÃO DOMINGOS DO ARAGUAIA
SECRETARIA MUNICIPAL DE EDUCAÇÃO
SETOR MUNICIPAL DE ALIMENTAÇÃO ESCOLAR

Empresa: ***Alves Distribuidora LTDA***

Item	Especificações da ficha técnica constante em edital:	Especificação do produto apresentado:	Avaliação da Análise da Amostra.	SITUAÇÃO DA ANÁLISE. SIM OU NÃO
11	Especificação: Produto de primeira qualidade, obtido da cana-de-açúcar, contendo no mínimo 98,3% de sacarose, livre de fermentação, umidade excessiva, matéria terrosa, parasitas e detritos animais ou vegetais, embalado exclusivamente em saco plástico transparente, incolor, atóxico, resistente e hermeticamente fechado, em unidades de 2 (dois) kg. A embalagem deve conter, de forma legível, a denominação de venda, identificação do fabricante (nome, CNPJ, endereço e SAC com telefone para contato), lista de ingredientes, informações nutricionais, número do lote, data de fabricação, prazo de validade e registro no órgão competente (MAPA), devendo o produto apresentar validade mínima de 12 (doze) meses a contar da data de entrega.	Açucar Cristal Marca: **BLANCO**	DATA DE VALIDADE:	18/03/2027
			ASPECTO VISUAL:	APROVADO (X) OU ( )
			ASPECTO SENSORIAL:	APROVADO (X) OU ( )
			TEXTURA:	APROVADO (X) OU ( )
			COR:	APROVADO (X) OU ( )
			ODOR:	APROVADO (X) OU ( )
			SABOR:	APROVADO (X) OU ( )
			COCÇÃO E RENDIMENTO:	APROVADO (X) OU ( )
			CONSISTÊNCIA:	APROVADO (X) OU ( )

PARECER DA AVALIAÇÃO FINAL DO ITEM:

A AMOSTRA APRESENTADA PELO LICITANTE ATENDE ÀS ESPECIFICAÇÕES TÉCNICAS CONSTANTES NO TERMO DE REFERÊNCIA (ANEXO I) DO EDITAL PE Nº 006/2026 – SEMED, REFERENTES AO ITEM 11.

RELATÓRIO FOTOGRAFICO DO ITEM:

PREFEITURA MUNICIPAL DE SÃO DOMINGOS DO ARAGUAIA
SECRETARIA MUNICIPAL DE EDUCAÇÃO
SETOR MUNICIPAL DE ALIMENTAÇÃO ESCOLAR

Empresa: *Alves Distribuidora LTDA*				
Item	**Especificações da ficha técnica constante em edital:**	**Especificação do produto apresentado:**	**Avaliação da Análise da Amostra.**	**SITUAÇÃO DA ANÁLISE. SIM OU NÃO**
12	Especificação: Produto in natura, de primeira qualidade, tamanho uniforme, casca rosa escura, consistência firme, íntegra e fresca. Deve estar em grau de maturação adequado ao consumo e transporte, isenta de danos aparentes, rachaduras, brotações ou pontos indicativos de germinação. Livre de terra, sujidades, pragas, lesões, odores ou sabores estranhos e em estado de decomposição.	Batata doce In natura	DATA DE VALIDADE:	IN NATURA
			ASPECTO VISUAL:	APROVADO (X) OU ( )
			ASPECTO SENSORIAL:	APROVADO (X) OU ( )
			TEXTURA:	APROVADO (X) OU ( )
			COR:	APROVADO (X) OU ( )
			ODOR:	APROVADO (X) OU ( )
			SABOR:	APROVADO (X) OU ( )
			COCÇÃO E RENDIMENTO:	APROVADO (X) OU ( )
			CONSISTÊNCIA:	APROVADO (X) OU ( )
PARECER DA AVALIAÇÃO FINAL DO ITEM: **A AMOSTRA APRESENTADA PELO LICITANTE ATENDE ÀS ESPECIFICAÇÕES TÉCNICAS CONSTANTES NO TERMO DE REFERÊNCIA (ANEXO I) DO EDITAL PE Nº 006/2026 – SEMED, REFERENTES AO ITEM 12.**			**RELATÓRIO FOTOGRÁFICO DO ITEM:** 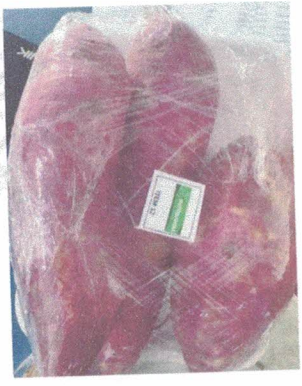	

PREFEITURA MUNICIPAL DE SÃO DOMINGOS DO ARAGUAIA
SECRETARIA MUNICIPAL DE EDUCAÇÃO
SETOR MUNICIPAL DE ALIMENTAÇÃO ESCOLAR

Empresa: ***Alves Distribuidora LTDA***

Item	Especificações da ficha técnica constante em edital:	Especificação do produto apresentado:	Avaliação da Análise da Amostra.	SITUAÇÃO DA ANÁLISE. SIM OU NÃO
13	Especificação: a granel, de primeira qualidade, in natura, apresentando grau de maturação adequado à manipulação, transporte e consumo; isenta de sujidades, brotos, rachaduras, bolores, parasitas, larvas e unidades externas anormais; com polpa íntegra, limpa, coloração e tamanho uniformes típicos da variedade; livre da maior parte de terra aderente à casca e de resíduos de fertilizantes, conforme resolução CNNPA nº 12/1978.	Batata Inglesa In natura	DATA DE VALIDADE:	IN NATURA
			ASPECTO VISUAL:	APROVADO (X) OU ( )
			ASPECTO SENSORIAL:	APROVADO (X) OU ( )
			TEXTURA:	APROVADO (X) OU ( )
			COR:	APROVADO (X) OU ( )
			ODOR:	APROVADO (X) OU ( )
			SABOR:	APROVADO (X) OU ( )
			COCÇÃO E RENDIMENTO:	APROVADO (X) OU ( )
			CONSISTÊNCIA:	APROVADO (X) OU ( )

PARECER DA AVALIAÇÃO FINAL DO ITEM:

A AMOSTRA APRESENTADA PELO LICITANTE ATENDE ÀS ESPECIFICAÇÕES TÉCNICAS CONSTANTES NO TERMO DE REFERÊNCIA (ANEXO I) DO EDITAL PE Nº 006/2026 – SEMED, REFERENTES AO ITEM 13.

RELATÓRIO FOTOGRÁFICO DO ITEM:

PREFEITURA MUNICIPAL DE SÃO DOMINGOS DO ARAGUAIA
SECRETARIA MUNICIPAL DE EDUCAÇÃO
SETOR MUNICIPAL DE ALIMENTAÇÃO ESCOLAR

Empresa: ***Alves Distribuidora LTDA***

Item	Especificações da ficha técnica constante em edital:	Especificação do produto apresentado:	Avaliação da Análise da Amostra.	SITUAÇÃO DA ANÁLISE. SIM OU NÃO
14	Especificação: Produto in natura, de primeira qualidade, íntegro, firme, fresco, apresentando grau de maturação adequado ao transporte, manipulação e consumo. Deve estar isento de sujidades, parasitas, larvas, rachaduras, odores estranhos, partes murchas ou em estado de deterioração. O acondicionamento deve ser feito em caixas plásticas vazadas, resistentes, atóxicas, higienizadas e apropriadas para transporte de hortifrutis, garantindo a integridade do alimento.	Beterraba in natura	DATA DE VALIDADE:	IN NATURA
			ASPECTO VISUAL:	APROVADO (X) OU ( )
			ASPECTO SENSORIAL:	APROVADO (X) OU ( )
			TEXTURA:	APROVADO (X) OU ( )
			COR:	APROVADO (X) OU ( )
			ODOR:	APROVADO (X) OU ( )
			SABOR:	APROVADO (X) OU ( )
			COCÇÃO E RENDIMENTO:	APROVADO (X) OU ( )
			CONSISTÊNCIA:	APROVADO (X) OU ( )

PARECER DA AVALIAÇÃO FINAL DO ITEM:

A AMOSTRA APRESENTADA PELO LICITANTE ATENDE ÀS ESPECIFICAÇÕES TÉCNICAS CONSTANTES NO TERMO DE REFERÊNCIA (ANEXO I) DO EDITAL PE Nº 006/2026 – SEMED, REFERENTES AO ITEM 14.

RELATÓRIO FOTOGRÁFICO DO ITEM:

PREFEITURA MUNICIPAL DE SÃO DOMINGOS DO ARAGUAIA
SECRETARIA MUNICIPAL DE EDUCAÇÃO
SETOR MUNICIPAL DE ALIMENTAÇÃO ESCOLAR

Empresa: ***Alves Distribuidora LTDA***

Item	Especificações da ficha técnica constante em edital:	Especificação do produto apresentado:	Avaliação da Análise da Amostra.	SITUAÇÃO DA ANÁLISE. SIM OU NÃO
15	Especificação: Produto à base de farinha de trigo ou amido de milho (maisena), açúcar, gordura vegetal ou manteiga, ovo, sal e fermentos químicos permitidos, isento de impurezas, partículas estranhas, insetos, fungos, odores ou sabores estranhos; crocante, íntegro, de coloração uniforme e sabor característico, adequado para consumo infantil; acondicionado em caixa contendo 20 pacotes de 350 g cada, em embalagem de polietileno ou papel resistente, íntegra e resistente, identificada com nome do produto, lista de ingredientes, peso líquido, prazo de validade, número do lote e marca do fabricante, garantindo a integridade e conservação do produto até a entrega; validade mínima de 6 a 12 meses a contar da data de fabricação.	Biscoito de maisena Marca: **CASAREDO**	DATA DE VALIDADE:	29/10/2026
			ASPECTO VISUAL:	APROVADO (X) OU ( )
			ASPECTO SENSORIAL:	APROVADO (X) OU ( )
			TEXTURA:	APROVADO (X) OU ( )
			COR:	APROVADO (X) OU ( )
			ODOR:	APROVADO (X) OU ( )
			SABOR:	APROVADO (X) OU ( )
			COCÇÃO E RENDIMENTO:	APROVADO (X) OU ( )
			CONSISTÊNCIA:	APROVADO (X) OU ( )

PARECER DA AVALIAÇÃO FINAL DO ITEM:

A AMOSTRA APRESENTADA PELO LICITANTE ATENDE ÀS ESPECIFICAÇÕES TÉCNICAS CONSTANTES NO TERMO DE REFERÊNCIA (ANEXO I) DO EDITAL PE Nº 006/2026 – SEMED, REFERENTES AO ITEM 15.

RELATÓRIO FOTOGRÁFICO DO ITEM:

PREFEITURA MUNICIPAL DE SÃO DOMINGOS DO ARAGUAIA
SECRETARIA MUNICIPAL DE EDUCAÇÃO
SETOR MUNICIPAL DE ALIMENTAÇÃO ESCOLAR

Empresa: *Alves Distribuidora LTDA*				
Item	**Especificações da ficha técnica constante em edital:**	**Especificação do produto apresentado:**	**Avaliação da Análise da Amostra.**	**SITUAÇÃO DA ANÁLISE. SIM OU NÃO**
16	Especificação: Produto à base de polvilho azedo, podendo conter outros ingredientes permitidos pela legislação vigente. Sem glúten, sem lactose e sem gordura trans. Deve apresentar-se íntegro, crocante, em condições adequadas para consumo, isento de sujidades, umidade excessiva, infestação ou qualquer substância estranha à sua composição. Embalagem plástica transparente, atóxica, resistente, com solda reforçada, original de fábrica, contendo de forma legível: identificação do produto, lista de ingredientes, informações nutricionais, peso líquido, número do lote, data de fabricação, prazo de validade, marca do fabricante, CNPJ, endereço e SAC. Peso líquido mínimo de 170 g. O produto deverá apresentar prazo de validade mínimo de 04 (quatro) meses a contar da data de entrega, com rotulagem conforme legislação vigente.	Biscoito de povilho Marca: **D MILA**	DATA DE VALIDADE:	30/09/2026
			ASPECTO VISUAL:	APROVADO (X) OU ( )
			ASPECTO SENSORIAL:	APROVADO (X) OU ( )
			TEXTURA:	APROVADO (X) OU ( )
			COR:	APROVADO (X) OU ( )
			ODOR:	APROVADO (X) OU ( )
			SABOR:	APROVADO (X) OU ( )
			COCÇÃO E RENDIMENTO:	APROVADO (X) OU ( )
			CONSISTÊNCIA:	APROVADO (X) OU ( )

PARECER DA AVALIAÇÃO FINAL DO ITEM:

A AMOSTRA APRESENTADA PELO LICITANTE ATENDE ÀS ESPECIFICAÇÕES TÉCNICAS CONSTANTES NO TERMO DE REFERÊNCIA (ANEXO I) DO EDITAL PE Nº 006/2026 – SEMED, REFERENTES AO ITEM 16.

RELATÓRIO FOTOGRÁFICO DO ITEM:

PREFEITURA MUNICIPAL DE SÃO DOMINGOS DO ARAGUAIA
SECRETARIA MUNICIPAL DE EDUCAÇÃO
SETOR MUNICIPAL DE ALIMENTAÇÃO ESCOLAR

Empresa: ***Alves Distribuidora LTDA***

Item	Especificações da ficha técnica constante em edital:	Especificação do produto apresentado:	Avaliação da Análise da Amostra.	SITUAÇÃO DA ANÁLISE. SIM OU NÃO
17	Especificação: Produto à base de farinha de trigo enriquecida com ferro e ácido fólico, açúcar, gordura vegetal, sal e fermentos químicos, podendo conter outros ingredientes permitidos pela legislação vigente, fabricado a partir de matérias-primas sãs e limpas, isentas de materiais terrosos, parasitas e em perfeito estado de conservação. Deve apresentar-se íntegro, crocante, de coloração uniforme, não quebradiço, sem excesso de dureza, isento de sujidades, odor ou sabor estranho, e serão rejeitados biscoitos mal cozidos, queimados ou com características organolépticas anormais. Acondicionado em pacotes plásticos lacrados de 350 g, com dupla embalagem, acondicionados em caixas contendo 20 pacotes cada, com rotulagem contendo nome do produto, lista de ingredientes, informações nutricionais, fabricante, data de fabricação, validade e lote. O produto deverá atender à legislação sanitária vigente, incluindo a Resolução RDC nº 263/2005, Resolução CNNPA nº 12/1978 e rotulagem conforme Resolução RDC nº 259/2002, apresentando validade mínima de 08 (oito) meses a contar da data de entrega.	Biscoito doce tipo Maria Marca: **CASAREDO**	DATA DE VALIDADE:	26/01/2027
			ASPECTO VISUAL:	APROVADO (X) OU ( )
			ASPECTO SENSORIAL:	APROVADO (X) OU ( )
			TEXTURA:	APROVADO (X) OU ( )
			COR:	APROVADO (X) OU ( )
			ODOR:	APROVADO (X) OU ( )
			SABOR:	APROVADO (X) OU ( )
			COCÇÃO E RENDIMENTO:	APROVADO (X) OU ( )
			CONSISTÊNCIA:	APROVADO (X) OU ( )

PARECER DA AVALIAÇÃO FINAL DO ITEM:

A AMOSTRA APRESENTADA PELO LICITANTE ATENDE ÀS ESPECIFICAÇÕES TÉCNICAS CONSTANTES NO TERMO DE REFERÊNCIA (ANEXO I) DO EDITAL PE Nº 006/2026 – SEMED, REFERENTES AO ITEM 17.

RELATÓRIO FOTOGRÁFICO DO ITEM:

Empresa: *Alves Distribuidora LTDA*				
Item	**Especificações da ficha técnica constante em edital:**	**Especificação do produto apresentado:**	**Avaliação da Análise da Amostra.**	**SITUAÇÃO DA ANÁLISE. SIM OU NÃO**
18	Especificação: Fabricado a partir de matérias-primas sãs e limpas, isentas de materiais terrosos, parasitas e em perfeito estado de conservação. Serão rejeitados biscoitos mal cozidos, queimados ou com características organolépticas anormais, não podendo apresentar excesso de dureza nem se apresentar quebradiço. A embalagem primária deve ser em pacotes plásticos lacrados, com peso líquido aproximado de 350 g e dupla embalagem, acondicionados em caixas contendo 20 pacotes cada. O produto deverá estar de acordo com a RDC nº 263/2005 e Resolução CNNPA nº 12/1978, e rotulado conforme a legislação atual de rotulagem nutricional (RDC nº 360/2003 e suas atualizações), contendo na embalagem os dizeres "Zero Lactose". Validade mínima de 08 (oito) meses a contar da data de entrega.	Biscoito rosquinha zero Marca: **RANCHEIRO**	DATA DE VALIDADE:	07/07/2026
			ASPECTO VISUAL:	APROVADO (X) OU ( )
			ASPECTO SENSORIAL:	APROVADO (X) OU ( )
			TEXTURA:	APROVADO (X) OU ( )
			COR:	APROVADO (X) OU ( )
			ODOR:	APROVADO (X) OU ( )
			SABOR:	APROVADO (X) OU ( )
			COCÇÃO E RENDIMENTO:	APROVADO (X) OU ( )
			CONSISTÊNCIA:	APROVADO (X) OU ( )
PARECER DA AVALIAÇÃO FINAL DO ITEM: **A AMOSTRA APRESENTADA PELO LICITANTE ATENDE ÀS ESPECIFICAÇÕES TÉCNICAS CONSTANTES NO TERMO DE REFERÊNCIA (ANEXO I) DO EDITAL PE Nº 006/2026 – SEMED, REFERENTES AO ITEM 18.**			**RELATÓRIO FOTOGRÁFICO DO ITEM:** 		

PREFEITURA MUNICIPAL DE SÃO DOMINGOS DO ARAGUAIA
SECRETARIA MUNICIPAL DE EDUCAÇÃO
SETOR MUNICIPAL DE ALIMENTAÇÃO ESCOLAR

Empresa: ***Alves Distribuidora LTDA***

Item	Especificações da ficha técnica constante em edital:	Especificação do produto apresentado:	Avaliação da Análise da Amostra.	SITUAÇÃO DA ANÁLISE. SIM OU NÃO
19	Especificação: Produto à base de farinha de trigo enriquecida com ferro e ácido fólico, gordura vegetal, sal e fermentos químicos, podendo conter outros ingredientes permitidos pela legislação vigente. Deve apresentar-se íntegro, crocante, não quebradiço e em condições adequadas para o consumo. Isento de substâncias estranhas à sua composição, sujidades, umidade excessiva, infestação ou qualquer característica que comprometa sua qualidade. O produto deve ser embalado em pacote plástico atóxico, resistente e hermeticamente fechado, acondicionado em caixa com 20 (vinte) pacotes de 350 g cada. Na embalagem deve constar, de forma legível: nome do produto, marca, identificação do fabricante (nome, CNPJ, endereço e SAC com telefone para contato), lista de ingredientes, informações nutricionais, peso líquido, número do lote, data de fabricação, prazo de validade e registro ou dispensa de registro no órgão competente. O produto deverá apresentar validade mínima de 08 (oito) meses a contar da data de entrega.	Biscoito tipo cream cracker Marca: **SABOROSO**	DATA DE VALIDADE:	10/2026
			ASPECTO VISUAL:	APROVADO (X) OU ( )
			ASPECTO SENSORIAL:	APROVADO (X) OU ( )
			TEXTURA:	APROVADO (X) OU ( )
			COR:	APROVADO (X) OU ( )
			ODOR:	APROVADO (X) OU ( )
			SABOR:	APROVADO ( ) OU (X)
			COCÇÃO E RENDIMENTO:	APROVADO (X) OU ( )
			CONSISTÊNCIA:	APROVADO (X) OU ( )

PARECER DA AVALIAÇÃO FINAL DO ITEM:

A AMOSTRA NÃO ATENDE ÀS ESPECIFICAÇÕES DO EDITAL PE Nº 006/2026 – SEMED (ITEM 19), POIS APRESENTOU SABOR EXCESSIVAMENTE FORTE E NÃO CUMPRE A VALIDADE MÍNIMA DE 08 MESES A CONTAR DA DATA DE ENTREGA, SENDO, PORTANTO, REPROVADA.

RELATÓRIO FOTOGRÁFICO DO ITEM:

Empresa: *Alves Distribuidora LTDA*				
Item	**Especificações da ficha técnica constante em edital:**	**Especificação do produto apresentado:**	**Avaliação da Análise da Amostra.**	**SITUAÇÃO DA ANÁLISE. SIM OU NÃO**
20	Especificação: Brócolis in natura, de colheita recente e fresca, de primeira qualidade, limpo, saudável e com estágio de amadurecimento adequado para consumo. Apresentar coloração totalmente verde, livre de lesões físicas, mecânicas ou biológicas, bem como de defeitos, doenças, insetos ou materiais estranhos. Produto fisiologicamente desenvolvido, bem formado, com peso médio entre 400 g e 500 g por unidade. Deve ser acondicionado em embalagem plástica limpa, ventilada ou caixa apropriada para transporte e conservação, garantindo integridade e proteção do produto durante armazenamento e transporte, atendendo às normas de higiene e qualidade alimentar vigentes.	Brócolis in natura	DATA DE VALIDADE:	IN NATURA
			ASPECTO VISUAL:	APROVADO (X) OU ( )
			ASPECTO SENSORIAL:	APROVADO (X) OU ( )
			TEXTURA:	APROVADO (X) OU ( )
			COR:	APROVADO (X) OU ( )
			ODOR:	APROVADO (X) OU ( )
			SABOR:	APROVADO (X) OU ( )
			COCÇÃO E RENDIMENTO:	APROVADO (X) OU ( )
			CONSISTÊNCIA:	APROVADO (X) OU ( )

PARECER DA AVALIAÇÃO FINAL DO ITEM:

A AMOSTRA APRESENTADA PELO LICITANTE ATENDE ÀS ESPECIFICAÇÕES TÉCNICAS CONSTANTES NO TERMO DE REFERÊNCIA (ANEXO I) DO EDITAL PE Nº 006/2026 – SEMED, REFERENTES AO ITEM 20.

RELATÓRIO FOTOGRÁFICO DO ITEM:

PREFEITURA MUNICIPAL DE SÃO DOMINGOS DO ARAGUAIA
SECRETARIA MUNICIPAL DE EDUCAÇÃO
SETOR MUNICIPAL DE ALIMENTAÇÃO ESCOLAR

Empresa: ***Alves Distribuidora LTDA***

Item	Especificações da ficha técnica constante em edital:	Especificação do produto apresentado:	Avaliação da Análise da Amostra.	SITUAÇÃO DA ANÁLISE. SIM OU NÃO
23	Especificação: Produto de origem bovina, obtido do corte de patinho, livre de ossos, nervos e cartilagens, com aparência fresca, cor vermelho-rosada uniforme e sem odor desagradável. Produto magro, íntegro e congelado, livre de aditivos não permitidos, contaminantes ou substâncias estranhas que comprometam a qualidade ou segurança do alimento. Deve ser acondicionada em embalagem primária de plástico atóxico, transparente, higienizada, resistente e fechada a vácuo ou similar, em pacotes com peso adequado, contendo identificação com peso, validade, marca e procedência do fabricante. O produto deve apresentar validade mínima de 12 (doze) meses a contar da data de embalagem, com registro no órgão competente (SIF/SIE). O transporte deve ser realizado em veículo refrigerado ou conforme legislação vigente, mantendo a temperatura adequada (-18°C ou inferior) para garantir a integridade e segurança alimentar.	Carne bovina em bife (PATINHO) Marca: **IMPÉRIO DE CARNE**	DATA DE VALIDADE:	06/08/2026
			ASPECTO VISUAL:	APROVADO (X) OU ( )
			ASPECTO SENSORIAL:	APROVADO (X) OU ( )
			TEXTURA:	APROVADO (X) OU ( )
			COR:	APROVADO (X) OU ( )
			ODOR:	APROVADO (X) OU ( )
			SABOR:	APROVADO (X) OU ( )
			COCÇÃO E RENDIMENTO:	APROVADO (X) OU ( )
			CONSISTÊNCIA:	APROVADO (X) OU ( )

PARECER DA AVALIAÇÃO FINAL DO ITEM:

A AMOSTRA APRESENTADA PELO LICITANTE ATENDE ÀS ESPECIFICAÇÕES TÉCNICAS CONSTANTES NO TERMO DE REFERÊNCIA (ANEXO I) DO EDITAL PE Nº 006/2026 – SEMED, REFERENTES AO ITEM 23.

RELATÓRIO FOTOGRÁFICO DO ITEM:

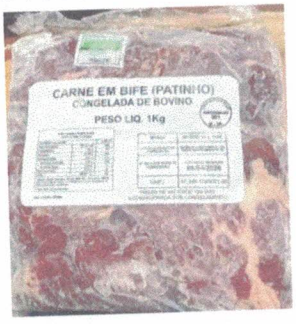

PREFEITURA MUNICIPAL DE SÃO DOMINGOS DO ARAGUAIA
SECRETARIA MUNICIPAL DE EDUCAÇÃO
SETOR MUNICIPAL DE ALIMENTAÇÃO ESCOLAR

Empresa: ***Alves Distribuidora LTDA***

Item	Especificações da ficha técnica constante em edital:	Especificação do produto apresentado:	Avaliação da Análise da Amostra.	SITUAÇÃO DA ANÁLISE. SIM OU NÃO
25	Especificação: Carne bovina de primeira qualidade, somente congelada e sem osso, proveniente de animais abatidos sob inspeção veterinária (SIF/SIE), com aspecto íntegro, cor vermelho-rosada característica e odor próprio. Deve ser isenta de cartilagens, gordura em excesso, sinais de deterioração, odor ou sabor estranhos, partes flácidas ou exsudato. Deve ser acondicionada em embalagem primária de plástico atóxico, resistente e higienizada, fechada a vácuo, contendo identificação com validade, marca e procedência do fabricante. O transporte deve ser realizado em veículo refrigerado, mantendo temperatura congelada entre -12°C e -18°C, garantindo a segurança alimentar. O prazo de validade mínimo deve ser de 12 (doze) meses a contar da data de fabricação, conforme legislação vigente.	Carne paleta bovina (PEÇA) Marca: **IMPÉRIO DE CARNE**	DATA DE VALIDADE:	06/08/2026
			ASPECTO VISUAL:	APROVADO (X) OU ( )
			ASPECTO SENSORIAL:	APROVADO (X) OU ( )
			TEXTURA:	APROVADO (X) OU ( )
			COR:	APROVADO (X) OU ( )
			ODOR:	APROVADO (X) OU ( )
			SABOR:	APROVADO (X) OU ( )
			COCÇÃO E RENDIMENTO:	APROVADO (X) OU ( )
			CONSISTÊNCIA:	APROVADO (X) OU ( )

PARECER DA AVALIAÇÃO FINAL DO ITEM:

A AMOSTRA APRESENTADA PELO LICITANTE ATENDE ÀS ESPECIFICAÇÕES TÉCNICAS CONSTANTES NO TERMO DE REFERÊNCIA (ANEXO I) DO EDITAL PE Nº 006/2026 – SEMED, REFERENTES AO ITEM 25.

RELATORIO FOTOGRÁFICO DO ITEM:

PREFEITURA MUNICIPAL DE SÃO DOMINGOS DO ARAGUAIA
SECRETARIA MUNICIPAL DE EDUCAÇÃO
SETOR MUNICIPAL DE ALIMENTAÇÃO ESCOLAR

Empresa: ***Alves Distribuidora LTDA***

Item	Especificações da ficha técnica constante em edital:	Especificação do produto apresentado:	Avaliação da Análise da Amostra.	SITUAÇÃO DA ANÁLISE. SIM OU NÃO
26	Especificação: Produto in natura, tipo branca, com casca, sem umidade, lisa, brilhante e aderente ao bulbo, livre de cortes, manchas, brotos, bolores, perfurações ou outros defeitos que comprometam a aparência ou qualidade. Deve estar isenta de material arenoso ou argiloso. A polpa deve ser firme, intacta, com coloração, odor e sabor característicos do produto, com peso médio de 50 g, tamanho uniforme, típico da variedade e proveniente de colheita recente. O produto deve ser embalado em saco plástico transparente, resistente, atóxico e higienizado, e transportado em caixas vazadas de polietileno, garantindo ventilação e conservação do alimento.	Cebola in natura	DATA DE VALIDADE:	IN NATURA
			ASPECTO VISUAL:	APROVADO (X) OU ( )
			ASPECTO SENSORIAL:	APROVADO (X) OU ( )
			TEXTURA:	APROVADO (X) OU ( )
			COR:	APROVADO (X) OU ( )
			ODOR:	APROVADO (X) OU ( )
			SABOR:	APROVADO (X) OU ( )
			COCÇÃO E RENDIMENTO:	APROVADO (X) OU ( )
			CONSISTÊNCIA:	APROVADO (X) OU ( )

PARECER DA AVALIAÇÃO FINAL DO ITEM:

A AMOSTRA APRESENTADA PELO LICITANTE ATENDE ÀS ESPECIFICAÇÕES TÉCNICAS CONSTANTES NO TERMO DE REFERÊNCIA (ANEXO I) DO EDITAL PE Nº 006/2026 – SEMED, REFERENTES AO ITEM 26.

RELATORIO FOTOGRÁFICO DO ITEM:

Empresa: *Alves Distribuidora LTDA*				
Item	**Especificações da ficha técnica constante em edital:**	**Especificação do produto apresentado:**	**Avaliação da Análise da Amostra.**	**SITUAÇÃO DA ANÁLISE. SIM OU NÃO**
27	Especificação: Produto in natura, de primeira qualidade, sem folhas, íntegra, com casca lisa e brilhante, livre de cortes, manchas, brotos, bolores, rachaduras, perfurações ou outros defeitos que comprometam a aparência e qualidade. Deve estar isenta de umidade, terra, areia ou outros contaminantes. A polpa deve ser firme, intacta, com coloração, odor e sabor característicos do produto, com peso médio de 80 g, tamanho uniforme e típico da variedade, proveniente de colheita recente. O produto deve ser embalado em saco plástico transparente, resistente, atóxico e higienizado, e transportado em caixas vazadas de polietileno, garantindo ventilação e conservação do alimento.	Cenoura in natura	DATA DE VALIDADE:	IN NATURA
			ASPECTO VISUAL:	APROVADO (X) OU ( )
			ASPECTO SENSORIAL:	APROVADO (X) OU ( )
			TEXTURA:	APROVADO (X) OU ( )
			COR:	APROVADO (X) OU ( )
			ODOR:	APROVADO (X) OU ( )
			SABOR:	APROVADO (X) OU ( )
			COCÇÃO E RENDIMENTO:	APROVADO (X) OU ( )
			CONSISTÊNCIA:	APROVADO (X) OU ( )

PARECER DA AVALIAÇÃO FINAL DO ITEM:

A AMOSTRA APRESENTADA PELO LICITANTE ATENDE ÀS ESPECIFICAÇÕES TÉCNICAS CONSTANTES NO TERMO DE REFERÊNCIA (ANEXO I) DO EDITAL PE Nº 006/2026 – SEMED, REFERENTES AO ITEM 27.

RELATORIO FOTOGRÁFICO DO ITEM:

Empresa: *Alves Distribuidora LTDA*				
Item	**Especificações da ficha técnica constante em edital:**	**Especificação do produto apresentado:**	**Avaliação da Análise da Amostra.**	**SITUAÇÃO DA ANÁLISE. SIM OU NÃO**
29	Chuchu de primeira qualidade, in natura, íntegro, limpo, firme, isento de sujidades, parasitas, larvas, odores e sabores estranhos, ou qualquer sinal de deterioração. Deve apresentar-se com casca íntegra, sem rupturas ou rachaduras, de coloração uniforme, bem desenvolvido, tamanho médio, adequado ao consumo humano. Acondicionado em caixas de aproximadamente 20 kg, próprias para transporte e armazenamento de alimentos, resistentes e em boas condições de higiene.	Chuchu in natura	DATA DE VALIDADE:	IN NATURA
			ASPECTO VISUAL:	APROVADO (X) OU ( )
			ASPECTO SENSORIAL:	APROVADO (X) OU ( )
			TEXTURA:	APROVADO (X) OU ( )
			COR:	APROVADO (X) OU ( )
			ODOR:	APROVADO (X) OU ( )
			SABOR:	APROVADO (X) OU ( )
			COCÇÃO E RENDIMENTO:	APROVADO (X) OU ( )
			CONSISTÊNCIA:	APROVADO (X) OU ( )
PARECER DA AVALIAÇÃO FINAL DO ITEM: **A AMOSTRA APRESENTADA PELO LICITANTE ATENDE ÀS ESPECIFICAÇÕES TÉCNICAS CONSTANTES NO TERMO DE REFERÊNCIA (ANEXO I) DO EDITAL PE Nº 006/2026 – SEMED, REFERENTES AO ITEM 29.**			**RELATORIO FOTOGRÁFICO DO ITEM:** 	

PREFEITURA MUNICIPAL DE SÃO DOMINGOS DO ARAGUAIA
SECRETARIA MUNICIPAL DE EDUCAÇÃO
SETOR MUNICIPAL DE ALIMENTAÇÃO ESCOLAR

Empresa:	*Alves Distribuidora LTDA*			
Item	**Especificações da ficha técnica constante em edital:**	**Especificação do produto apresentado:**	**Avaliação da Análise da Amostra.**	**SITUAÇÃO DA ANÁLISE. SIM OU NÃO**
30	Especificação: Produto à base de urucum, fubá e óleo de soja, com cor e odor característicos, sem umidade ou material estranho à sua composição que comprometa a integridade ou qualidade do produto. A embalagem deve conter de forma legível: nome do produto, fabricante, data de fabricação e validade, número do lote, lista de ingredientes, informações nutricionais, SAC – Serviço de Atendimento ao Consumidor, endereço e telefone para contato. Peso líquido mínimo: 50 g. O produto deve ser embalado em saco plástico transparente, atóxico, incolor, resistente, higienizado e hermeticamente fechado. Deve apresentar validade mínima de 08 (oito) meses a contar da data de entrega.	Colorau Marca: **SINHÁ**	DATA DE VALIDADE:	26/11/2026
			ASPECTO VISUAL:	APROVADO (X) OU ( )
			ASPECTO SENSORIAL:	APROVADO (X) OU ( )
			TEXTURA:	APROVADO ( ) OU (X)
			COR:	APROVADO (X) OU ( )
			ODOR:	APROVADO (X) OU ( )
			SABOR:	APROVADO (X) OU ( )
			COCÇÃO E RENDIMENTO:	APROVADO (X) OU ( )
			CONSISTÊNCIA:	APROVADO (X) OU ( )

PARECER DA AVALIAÇÃO FINAL DO ITEM:

O PRODUTO ANALISADO NÃO ATENDE ÀS ESPECIFICAÇÕES DO EDITAL, UMA VEZ QUE O "CORANTE EXTRATO DE URUCUM" CONSTA COMO ÚLTIMO INGREDIENTE DA LISTA, CARACTERIZANDO USO APENAS COMO CORANTE E NÃO COMO BASE DO PRODUTO, SENDO, PORTANTO, CONSIDERADO NÃO CONFORME PARA FINS DE CLASSIFICAÇÃO.

RELATORIO FOTOGRÁFICO DO ITEM:

PREFEITURA MUNICIPAL DE SÃO DOMINGOS DO ARAGUAIA
SECRETARIA MUNICIPAL DE EDUCAÇÃO
SETOR MUNICIPAL DE ALIMENTAÇÃO ESCOLAR

Empresa: ***Alves Distribuidora LTDA***

Item	Especificações da ficha técnica constante em edital:	Especificação do produto apresentado:	Avaliação da Análise da Amostra.	SITUAÇÃO DA ANÁLISE. SIM OU NÃO
31	Especificação: Produto de frango de primeira qualidade, congelado, sem osso e sem tempero, com adição de água máxima de 6%, livre de aditivos não permitidos ou substâncias estranhas que comprometam a qualidade ou segurança do alimento. Deve apresentar aspecto íntegro, não amolecido, não pegajoso, cor própria sem manchas esverdeadas, cheiro e sabor característicos, e ausência de sujidades, larvas ou contaminantes. Registro no órgão competente (SIF/SIE). Deve ser acondicionada em saco plástico de polietileno, atóxico, resistente e hermeticamente fechado, com peso mínimo de 1 kg, validade mínima de 6 (seis) meses a contar da data de fabricação. O transporte deve ser realizado em veículo refrigerado, mantendo temperatura congelada entre -12°C e -18°C, garantindo segurança alimentar.	Coxa e sobre coxa de frango desossada Marca: **SUPER FRANGO**	DATA DE VALIDADE:	15/01/2027
			ASPECTO VISUAL:	APROVADO (X) OU ( )
			ASPECTO SENSORIAL:	APROVADO (X) OU ( )
			TEXTURA:	APROVADO (X) OU ( )
			COR:	APROVADO (X) OU ( )
			ODOR:	APROVADO (X) OU ( )
			SABOR:	APROVADO (X) OU ( )
			COCÇÃO E RENDIMENTO:	APROVADO (X) OU ( )
			CONSISTÊNCIA:	APROVADO (X) OU ( )

PARECER DA AVALIAÇÃO FINAL DO ITEM:

A AMOSTRA APRESENTADA PELO LICITANTE ATENDE ÀS ESPECIFICAÇÕES TÉCNICAS CONSTANTES NO TERMO DE REFERÊNCIA (ANEXO I) DO EDITAL PE Nº 006/2026 – SEMED, REFERENTES AO ITEM 31.

RELATORIO FOTOGRAFICO DO ITEM:

PREFEITURA MUNICIPAL DE SÃO DOMINGOS DO ARAGUAIA
SECRETARIA MUNICIPAL DE EDUCAÇÃO
SETOR MUNICIPAL DE ALIMENTAÇÃO ESCOLAR

Empresa: ***Alves Distribuidora LTDA***

Item	Especificações da ficha técnica constante em edital:	Especificação do produto apresentado:	Avaliação da Análise da Amostra.	SITUAÇÃO DA ANÁLISE. SIM OU NÃO
32	Especificação: Creme de leite UHT, de boa qualidade, com sabor e odor característicos do produto, isento de aditivos artificiais, corantes, aromatizantes e conservantes não autorizados. Deve apresentar consistência cremosa, livre de impurezas, grumos ou sinais de deterioração. O produto deve estar acondicionado em embalagem íntegra, resistente e adequada à conservação, identificada com nome do produto, lista de ingredientes, peso líquido, data de fabricação, validade, lote e marca do fabricante. O produto deve possuir selo de inspeção oficial (SIF, SIE ou SIM) em conformidade com a legislação vigente. Unidade de compra: embalagem UHT de 200 g, com validade mínima de 90 dias a contar da data de entrega.	Creme de leite UHT Marca: **ITAMBÉ**	DATA DE VALIDADE:	12/05/2026
			ASPECTO VISUAL:	APROVADO (X) OU ( )
			ASPECTO SENSORIAL:	APROVADO (X) OU ( )
			TEXTURA:	APROVADO (X) OU ( )
			COR:	APROVADO (X) OU ( )
			ODOR:	APROVADO (X) OU ( )
			SABOR:	APROVADO (X) OU ( )
			COCÇÃO E RENDIMENTO:	APROVADO (X) OU ( )
			CONSISTÊNCIA:	APROVADO (X) OU ( )

PARECER DA AVALIAÇÃO FINAL DO ITEM:

A AMOSTRA APRESENTADA PELO LICITANTE ATENDE ÀS ESPECIFICAÇÕES TÉCNICAS CONSTANTES NO TERMO DE REFERÊNCIA (ANEXO I) DO EDITAL PE Nº 006/2026 – SEMED, REFERENTES AO ITEM 32.

RELATORIO FOTOGRAFICO DO ITEM:

Empresa: *Alves Distribuidora LTDA*				
Item	**Especificações da ficha técnica constante em edital:**	**Especificação do produto apresentado:**	**Avaliação da Análise da Amostra.**	**SITUAÇÃO DA ANÁLISE. SIM OU NÃO**
33	Especificação: Creme de leite UHT zero lactose, de boa qualidade, com sabor e odor característicos, isento de aditivos artificiais, corantes, aromatizantes e conservantes não autorizados, apresentando consistência cremosa, livre de impurezas, grumos ou sinais de deterioração, acondicionado em embalagem íntegra, resistente e adequada à conservação, devidamente rotulada com nome do produto, lista de ingredientes, peso líquido, data de fabricação, validade, lote e marca do fabricante, possuindo obrigatoriamente selo de inspeção oficial (SIF, SIE ou SIM), conforme legislação vigente, com validade mínima de 90 dias a contar da data de entrega; unidade de compra: caixa de 200 g.	Creme de leite UHT zero lactose Marca: **ITALAC**	DATA DE VALIDADE:	01/05/2026
			ASPECTO VISUAL:	APROVADO (X) OU ( )
			ASPECTO SENSORIAL:	APROVADO (X) OU ( )
			TEXTURA:	APROVADO (X) OU ( )
			COR:	APROVADO (X) OU ( )
			ODOR:	APROVADO (X) OU ( )
			SABOR:	APROVADO (X) OU ( )
			COCÇÃO E RENDIMENTO:	APROVADO (X) OU ( )
			CONSISTÊNCIA:	APROVADO (X) OU ( )
PARECER DA AVALIAÇÃO FINAL DO ITEM: **A AMOSTRA APRESENTADA PELO LICITANTE ATENDE ÀS ESPECIFICAÇÕES TÉCNICAS CONSTANTES NO TERMO DE REFERÊNCIA (ANEXO I) DO EDITAL PE Nº 006/2026 – SEMED, REFERENTES AO ITEM 33.**			**RELATORIO FOTOGRAFICO DO ITEM:** 		

Empresa: *Alves Distribuidora LTDA*				
Item	**Especificações da ficha técnica constante em edital:**	**Especificação do produto apresentado:**	**Avaliação da Análise da Amostra.**	**SITUAÇÃO DA ANÁLISE. SIM OU NÃO**
34	Especificação: Ervilha verde em conserva, com grãos inteiros, uniformes, limpos e de coloração verde viva, isenta de resíduos, fragmentos, parasitas, odores estranhos e sinais de deterioração. O produto deve estar imerso em líquido adequado (salmoura ou água), pronto para consumo, sem adição de conservantes artificiais ou aditivos não permitidos pela legislação vigente. Deve ser acondicionada em embalagem tipo caixa ou sachê, atóxica, resistente, selada e rotulada, com peso líquido mínimo de 170 g, contendo identificação do produto, data de fabricação, prazo de validade mínima de 12 meses, número do lote, informações nutricionais e instruções de conservação. A embalagem deve garantir integridade, higiene e qualidade durante transporte, armazenamento e distribuição, conforme normas sanitárias e de qualidade alimentar vigentes.	Ervilha verde em conserva Marca: **BONARE**	DATA DE VALIDADE:	04/2028
			ASPECTO VISUAL:	APROVADO (X) OU ( )
			ASPECTO SENSORIAL:	APROVADO (X) OU ( )
			TEXTURA:	APROVADO (X) OU ( )
			COR:	APROVADO (X) OU ( )
			ODOR:	APROVADO (X) OU ( )
			SABOR:	APROVADO (X) OU ( )
			COCÇÃO E RENDIMENTO:	APROVADO (X) OU ( )
			CONSISTÊNCIA:	APROVADO (X) OU ( )

PARECER DA AVALIAÇÃO FINAL DO ITEM:

A AMOSTRA APRESENTADA PELO LICITANTE ATENDE ÀS ESPECIFICAÇÕES TÉCNICAS CONSTANTES NO TERMO DE REFERÊNCIA (ANEXO I) DO EDITAL PE Nº 006/2026 – SEMED, REFERENTES AO ITEM 34.

RELATORIO FOTOGRAFICO DO ITEM:

PREFEITURA MUNICIPAL DE SÃO DOMINGOS DO ARAGUAIA
SECRETARIA MUNICIPAL DE EDUCAÇÃO
SETOR MUNICIPAL DE ALIMENTAÇÃO ESCOLAR

Empresa: ***Alves Distribuidora LTDA***

Item	Especificações da ficha técnica constante em edital:	Especificação do produto apresentado:	Avaliação da Análise da Amostra.	SITUAÇÃO DA ANÁLISE. SIM OU NÃO
35	Especificação: Produto resultante da concentração da polpa de tomate por processo tecnológico adequado, elaborado com frutos maduros, selecionados, sem pele, sem sementes, sem corantes artificiais e sem conservantes não permitidos pela legislação vigente. Deve apresentar coloração e sabor característicos, ser isento de sujidades, fermentação e quaisquer sinais de contaminação. O produto deve ser acondicionado em sachês de 300 g, confeccionados em material atóxico, resistente e hermeticamente fechado, sem estufamentos, vazamentos ou alterações. Os sachês devem ser acondicionados em caixa de papelão limpa, íntegra, resistente, reforçada e lacrada. A rotulagem externa deve conter: nome do produto, marca, dados de identificação e procedência, lista de ingredientes (contendo somente tomate), informação nutricional, número do lote, data de fabricação, prazo de validade e peso líquido. Marca recomendada: Bonare, ou similar, desde que atenda a todas as especificações técnicas descritas.	Extrato de tomate concentrado Marca: **BONARE**	DATA DE VALIDADE: ASPECTO VISUAL: ASPECTO SENSORIAL: TEXTURA: COR: ODOR: SABOR: COCÇÃO E RENDIMENTO: CONSISTÊNCIA:	10/2027 APROVADO (X) OU ( ) APROVADO (X) OU ( ) APROVADO (X) OU ( ) APROVADO (X) OU ( ) APROVADO (X) OU ( ) APROVADO (X) OU ( ) APROVADO (X) OU ( ) APROVADO (X) OU ( )

PARECER DA AVALIAÇÃO FINAL DO ITEM:

A AMOSTRA APRESENTADA PELO LICITANTE ATENDE ÀS ESPECIFICAÇÕES TÉCNICAS CONSTANTES NO TERMO DE REFERÊNCIA (ANEXO I) DO EDITAL PE Nº 006/2026 – SEMED, REFERENTES AO ITEM 35.

RELATORIO FOTOGRAFICO DO ITEM:

PREFEITURA MUNICIPAL DE SÃO DOMINGOS DO ARAGUAIA
SECRETARIA MUNICIPAL DE EDUCAÇÃO
SETOR MUNICIPAL DE ALIMENTAÇÃO ESCOLAR

Empresa:	***Alves Distribuidora LTDA***			
Item	**Especificações da ficha técnica constante em edital:**	**Especificação do produto apresentado:**	**Avaliação da Análise da Amostra.**	**SITUAÇÃO DA ANÁLISE. SIM OU NÃO**
37	Especificação: Farinha de mandioca branca, do tipo fina ou média, seca, torrada, própria para consumo humano, isenta de sujidades, grãos queimados, fermentados, mofados ou qualquer sinal de umidade ou contaminação, apresentando coloração clara e uniforme, sabor e odor característicos, sem traços de amargor ou ranço, acondicionada em embalagem plástica atóxica, resistente, limpa, original de fábrica, lacrada e com peso líquido entre 1 kg e 2 kg, contendo rotulagem legível com nome do produto, data de fabricação, prazo de validade, número do lote, identificação do fabricante, CNPJ e registro no órgão competente, atendendo às normas da ANVISA (RDC nº 275/2002 e RDC nº 331/2019), entregue com no mínimo 75% do prazo de validade vigente e sujeita à recusa caso apresente sinais de umidade, presença de insetos, embalagem violada ou rotulagem ilegível.	Farinha de mandioca branca Marca: **SABOR**	DATA DE VALIDADE:	26/12/2026
			ASPECTO VISUAL:	APROVADO (X) OU ( )
			ASPECTO SENSORIAL:	APROVADO (X) OU ( )
			TEXTURA:	APROVADO (X) OU ( )
			COR:	APROVADO (X) OU ( )
			ODOR:	APROVADO (X) OU ( )
			SABOR:	APROVADO (X) OU ( )
			COCÇÃO E RENDIMENTO:	APROVADO (X) OU ( )
			CONSISTÊNCIA:	APROVADO (X) OU ( )

PARECER DA AVALIAÇÃO FINAL DO ITEM:

A AMOSTRA APRESENTADA PELO LICITANTE ATENDE ÀS ESPECIFICAÇÕES TÉCNICAS CONSTANTES NO TERMO DE REFERÊNCIA (ANEXO I) DO EDITAL PE Nº 006/2026 – SEMED, REFERENTES AO ITEM 37.

RELATORIO FOTOGRAFICO DO ITEM:

PREFEITURA MUNICIPAL DE SÃO DOMINGOS DO ARAGUAIA
SECRETARIA MUNICIPAL DE EDUCAÇÃO
SETOR MUNICIPAL DE ALIMENTAÇÃO ESCOLAR

Empresa: ***Alves Distribuidora LTDA***

Item	Especificações da ficha técnica constante em edital:	Especificação do produto apresentado:	Avaliação da Análise da Amostra.	SITUAÇÃO DA ANÁLISE. SIM OU NÃO
39	Especificação: Produto obtido da moagem de grãos de trigo sãos e limpos, própria para consumo humano, de primeira qualidade, devendo apresentar coloração branca característica, odor e sabor próprios, isenta de sujidades, parasitas, larvas, matérias estranhas, umidade excessiva ou qualquer contaminação que comprometa a qualidade. A farinha deve ser enriquecida com ferro e ácido fólico, conforme exigido pela legislação vigente (Resolução RDC nº 344/2002). O produto deve estar acondicionado em embalagens resistentes, atóxicas, devidamente lacradas e rotuladas, com peso líquido de 1 kg, contendo obrigatoriamente as informações: nome do produto, identificação do fabricante, CNPJ, número do lote, data de fabricação, prazo de validade (mínimo de 6 meses a contar da entrega), informações nutricionais e instruções de conservação. Marca de referência: Dona Benta ou similar, desde que atenda a todas as especificações técnicas descritas.	Farinha de trigo Marca: **DONA BENTA**	DATA DE VALIDADE:	17/08/2026
			ASPECTO VISUAL:	APROVADO (X) OU ( )
			ASPECTO SENSORIAL:	APROVADO (X) OU ( )
			TEXTURA:	APROVADO (X) OU ( )
			COR:	APROVADO (X) OU ( )
			ODOR:	APROVADO (X) OU ( )
			SABOR:	APROVADO (X) OU ( )
			COCÇÃO E RENDIMENTO:	APROVADO (X) OU ( )
			CONSISTÊNCIA:	APROVADO (X) OU ( )

PARECER DA AVALIAÇÃO FINAL DO ITEM:

A AMOSTRA APRESENTADA PELO LICITANTE ATENDE ÀS ESPECIFICAÇÕES TÉCNICAS CONSTANTES NO TERMO DE REFERÊNCIA (ANEXO I) DO EDITAL PE Nº 006/2026 – SEMED, REFERENTES AO ITEM 39, ENTRETANTO, A AMOSTRA NÃO CUMPRIU O REQUISITO DE VALIDADE MÍNIMA DE 6 (SEIS) MESES, TENDO EM VISTA QUE APRESENTA VALIDADE ATÉ 08/2026, DEVENDO O LICITANTE ATENTAR-SE PARA O CUMPRIMENTO DESSE CRITÉRIO NAS PRÓXIMAS ENTREGAS; ASSIM, A AMOSTRA ENCONTRA-SE APROVADA, COM RESSALVA QUANTO À VALIDADE.

RELATORIO FOTOGRAFICO DO ITEM:

Empresa: *Alves Distribuidora LTDA*				
Item	**Especificações da ficha técnica constante em edital:**	**Especificação do produto apresentado:**	**Avaliação da Análise da Amostra.**	**SITUAÇÃO DA ANÁLISE. SIM OU NÃO**
40	Especificação: Produto de primeira qualidade, tipo 1, constituído por grãos inteiros e sadios, com teor máximo de umidade de 15%. Deve ser isento de material terroso, parasitas, sujidades, mistura de outras variedades ou espécies, perfurações (carunchos), grãos esbranquiçados, murchos, sem brilho, brotando ou com cheiro estranho (ex.: inseticida) ao abrir o pacote. Deve ser acondicionado em embalagem resistente, lacrada e de 1 kg, contendo identificação do produto, marca do fabricante, safra, prazo de validade e peso líquido. O produto deve possuir registro no Ministério da Agricultura (MAPA).	Feijão carioquinha Marca: **TIA DORA**	DATA DE VALIDADE:	18/09/2026
			ASPECTO VISUAL:	APROVADO (X) OU ( )
			ASPECTO SENSORIAL:	APROVADO (X) OU ( )
			TEXTURA:	APROVADO (X) OU ( )
			COR:	APROVADO (X) OU ( )
			ODOR:	APROVADO (X) OU ( )
			SABOR:	APROVADO (X) OU ( )
			COCÇÃO E RENDIMENTO:	APROVADO (X) OU ( )
			CONSISTÊNCIA:	APROVADO (X) OU ( )
PARECER DA AVALIAÇÃO FINAL DO ITEM: **A AMOSTRA APRESENTADA PELO LICITANTE ATENDE ÀS ESPECIFICAÇÕES TÉCNICAS CONSTANTES NO TERMO DE REFERÊNCIA (ANEXO I) DO EDITAL PE Nº 006/2026 – SEMED, REFERENTES AO ITEM 40.**			**RELATORIO FOTOGRAFICO DO ITEM:** 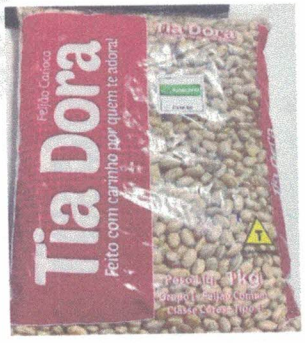		

PREFEITURA MUNICIPAL DE SÃO DOMINGOS DO ARAGUAIA
SECRETARIA MUNICIPAL DE EDUCAÇÃO
SETOR MUNICIPAL DE ALIMENTAÇÃO ESCOLAR

Empresa: ***Alves Distribuidora LTDA***

Item	Especificações da ficha técnica constante em edital:	Especificação do produto apresentado:	Avaliação da Análise da Amostra.	SITUAÇÃO DA ANÁLISE. SIM OU NÃO
41	Especificação: Produto tipo 1, de primeira qualidade, isento de impurezas como matéria terrosa, parasitas, detritos animais ou vegetais, pedaços de grãos ardidos, brotados, imaturos, manchados, mofados, carunchados e descoloridos, que prejudiquem sua aparência e qualidade, com tolerância máxima de 0,5% de grãos não aproveitáveis. O rendimento mínimo de cozimento deve ser de 2,5. Deve ser acondicionado em saco de polietileno atóxico, resistente e lacrado, com identificação do produto, marca do fabricante, peso, safra e validade, sendo esta não inferior a 180 dias a contar da data de fabricação, e o produto fabricado há no máximo 30 dias da data de entrega no depósito. O produto deve possuir registro no Ministério da Agricultura (MAPA).	Feijão preto Marca: **TIA DORA**	DATA DE VALIDADE:	09/08/2026
			ASPECTO VISUAL:	APROVADO (X) OU ( )
			ASPECTO SENSORIAL:	APROVADO (X) OU ( )
			TEXTURA:	APROVADO (X) OU ( )
			COR:	APROVADO (X) OU ( )
			ODOR:	APROVADO (X) OU ( )
			SABOR:	APROVADO (X) OU ( )
			COCÇÃO E RENDIMENTO:	APROVADO (X) OU ( )
			CONSISTÊNCIA:	APROVADO (X) OU ( )

PARECER DA AVALIAÇÃO FINAL DO ITEM:

A AMOSTRA APRESENTADA PELO LICITANTE ATENDE ÀS ESPECIFICAÇÕES TÉCNICAS CONSTANTES NO TERMO DE REFERÊNCIA (ANEXO I) DO EDITAL PE Nº 006/2026 – SEMED, REFERENTES AO ITEM 41.

RELATORIO FOTOGRAFICO DO ITEM:

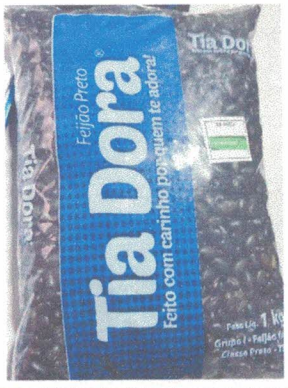

Empresa: *Alves Distribuidora LTDA*				
Item	**Especificações da ficha técnica constante em edital:**	**Especificação do produto apresentado:**	**Avaliação da Análise da Amostra.**	**SITUAÇÃO DA ANÁLISE. SIM OU NÃO**
45	Especificação: Fórmula infantil destinada a lactentes de 0 a 6 meses, apresentada em pó, contendo proteínas lácteas, prebióticos (GOS/FOS), DHA, ARA e nucleotídeos, fornecendo proteínas, óleos vegetais, vitaminas, minerais e ferro, sem glúten, produzida de acordo com a Resolução RDC nº 222/2018 da ANVISA (regulamento técnico para fórmulas infantis), RDC nº 359/2003 (rotulagem nutricional de alimentos) e demais normas aplicáveis para alimentos infantis. Acondicionada em lata ou embalagem lacrada de 800 g, com rotulagem completa contendo nome do produto, lista de ingredientes, informação nutricional, peso líquido, marca, data de fabricação, validade, número de lote, instruções de preparo e armazenamento, garantindo segurança alimentar e higiene segundo as normas vigentes.	Fórmula infantil nestogeno 2 ou similar Marca: **NESTLE**	DATA DE VALIDADE:	01/02/2027
			ASPECTO VISUAL:	APROVADO (X) OU ( )
			ASPECTO SENSORIAL:	APROVADO (X) OU ( )
			TEXTURA:	APROVADO (X) OU ( )
			COR:	APROVADO (X) OU ( )
			ODOR:	APROVADO (X) OU ( )
			SABOR:	APROVADO (X) OU ( )
			COCÇÃO E RENDIMENTO:	APROVADO (X) OU ( )
			CONSISTÊNCIA:	APROVADO (X) OU ( )

PARECER DA AVALIAÇÃO FINAL DO ITEM:

A AMOSTRA APRESENTADA PELO LICITANTE ATENDE ÀS ESPECIFICAÇÕES TÉCNICAS CONSTANTES NO TERMO DE REFERÊNCIA (ANEXO I) DO EDITAL PE Nº 006/2026 – SEMED, REFERENTES AO ITEM 45.

RELATORIO FOTOGRAFICO DO ITEM:

PREFEITURA MUNICIPAL DE SÃO DOMINGOS DO ARAGUAIA
SECRETARIA MUNICIPAL DE EDUCAÇÃO
SETOR MUNICIPAL DE ALIMENTAÇÃO ESCOLAR

Empresa: ***Alves Distribuidora LTDA***

Item	Especificações da ficha técnica constante em edital:	Especificação do produto apresentado:	Avaliação da Análise da Amostra.	SITUAÇÃO DA ANÁLISE. SIM OU NÃO
46	Especificação: Produto não temperado, congelado, proveniente de aves sadias, abatidas sob inspeção veterinária, apresentando cor e odor característicos. Deve ser isento de sinais de descongelamento, coloração esverdeada, odor desagradável, parasitas, sujidades, larvas e qualquer substância contaminante. Na embalagem do pacote devem constar: nome do produto e fabricante, data de fabricação e validade, número do lote, valor nutricional, peso líquido, SAC – Serviço de Atendimento ao Consumidor, endereço e telefone para contato e registro no órgão competente. O produto deve ser entregue em embalagem resistente e hermeticamente fechada, congelado até -18°C e transportado em veículo refrigerado, conforme legislação vigente. O produto deverá apresentar validade mínima de 6 (seis) meses a contar da data de entrega.	Frango inteiro congelado Marca: **AMERICANO**	DATA DE VALIDADE:	25/03/2027
			ASPECTO VISUAL:	APROVADO (X) OU ( )
			ASPECTO SENSORIAL:	APROVADO (X) OU ( )
			TEXTURA:	APROVADO (X) OU ( )
			COR:	APROVADO (X) OU ( )
			ODOR:	APROVADO (X) OU ( )
			SABOR:	APROVADO (X) OU ( )
			COCÇÃO E RENDIMENTO:	APROVADO (X) OU ( )
			CONSISTÊNCIA:	APROVADO (X) OU ( )

PARECER DA AVALIAÇÃO FINAL DO ITEM:

A AMOSTRA APRESENTADA PELO LICITANTE ATENDE ÀS ESPECIFICAÇÕES TÉCNICAS CONSTANTES NO TERMO DE REFERÊNCIA (ANEXO I) DO EDITAL PE Nº 006/2026 – SEMED, REFERENTES AO ITEM 46.

RELATORIO FOTOGRAFICO DO ITEM:

Empresa: *Alves Distribuidora LTDA*				
Item	**Especificações da ficha técnica constante em edital:**	**Especificação do produto apresentado:**	**Avaliação da Análise da Amostra.**	**SITUAÇÃO DA ANÁLISE. SIM OU NÃO**
47	Especificação: Fórmula infantil destinada a lactentes de 0 a 6 meses, apresentada em pó, contendo proteínas lácteas, prebióticos (GOS/FOS), DHA, ARA e nucleotídeos, fornecendo proteínas, óleos vegetais, vitaminas, minerais e ferro, sem glúten, produzida de acordo com a Resolução RDC nº 222/2018 da ANVISA (regulamento técnico para fórmulas infantis), RDC nº 359/2003 (rotulagem nutricional de alimentos) e demais normas aplicáveis para alimentos infantis. Acondicionada em lata ou embalagem lacrada de 800 g, com rotulagem completa contendo nome do produto, lista de ingredientes, informação nutricional, peso líquido, marca, data de fabricação, validade, número de lote, instruções de preparo e armazenamento, garantindo segurança alimentar e higiene segundo as normas vigentes.	Fórmula infantil aptamil premium 1 ou similar Marca: **DANONE**	DATA DE VALIDADE:	22/07/2027
			ASPECTO VISUAL:	APROVADO (X) OU ( )
			ASPECTO SENSORIAL:	APROVADO (X) OU ( )
			TEXTURA:	APROVADO (X) OU ( )
			COR:	APROVADO (X) OU ( )
			ODOR:	APROVADO (X) OU ( )
			SABOR:	APROVADO (X) OU ( )
			COCÇÃO E RENDIMENTO:	APROVADO (X) OU ( )
			CONSISTÊNCIA:	APROVADO (X) OU ( )

PARECER DA AVALIAÇÃO FINAL DO ITEM:

A AMOSTRA APRESENTADA PELO LICITANTE ATENDE ÀS ESPECIFICAÇÕES TÉCNICAS CONSTANTES NO TERMO DE REFERÊNCIA (ANEXO I) DO EDITAL PE Nº 006/2026 – SEMED, REFERENTES AO ITEM 47.

RELATORIO FOTOGRAFICO DO ITEM:

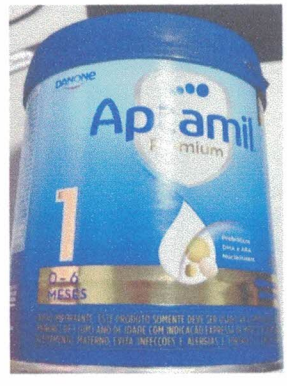

PREFEITURA MUNICIPAL DE SÃO DOMINGOS DO ARAGUAIA
SECRETARIA MUNICIPAL DE EDUCAÇÃO
SETOR MUNICIPAL DE ALIMENTAÇÃO ESCOLAR

Empresa: ***Alves Distribuidora LTDA***

Item	Especificações da ficha técnica constante em edital:	Especificação do produto apresentado:	Avaliação da Análise da Amostra.	SITUAÇÃO DA ANÁLISE. SIM OU NÃO
48	Especificação: Fórmula infantil destinada a lactentes de 0 a 6 meses, apresentada em pó, contendo DHA, ARA e nucleotídeos, fornecendo proteínas, óleos vegetais, vitaminas, minerais e ferro, sem glúten, produzida de acordo com a Resolução RDC nº 222/2018 da ANVISA (regulamento técnico para fórmulas infantis), RDC nº 359/2003 (rotulagem nutricional de alimentos) e demais normas aplicáveis para alimentos infantis. Acondicionada em lata ou embalagem lacrada de 400 g, com rotulagem completa contendo nome do produto, lista de ingredientes, informação nutricional, peso líquido, marca, data de fabricação, validade, número de lote, instruções de preparo e armazenamento, garantindo segurança alimentar e higiene segundo as normas vigentes.	Fórmula infantil NAN 1 supreme em pó ou similar Marca: **NESTLE**	DATA DE VALIDADE:	01/03/2027
			ASPECTO VISUAL:	APROVADO (X) OU ( )
			ASPECTO SENSORIAL:	APROVADO (X) OU ( )
			TEXTURA:	APROVADO (X) OU ( )
			COR:	APROVADO (X) OU ( )
			ODOR:	APROVADO (X) OU ( )
			SABOR:	APROVADO (X) OU ( )
			COCÇÃO E RENDIMENTO:	APROVADO (X) OU ( )
			CONSISTÊNCIA:	APROVADO (X) OU ( )

PARECER DA AVALIAÇÃO FINAL DO ITEM:

A AMOSTRA APRESENTADA PELO LICITANTE ATENDE ÀS ESPECIFICAÇÕES TÉCNICAS CONSTANTES NO TERMO DE REFERÊNCIA (ANEXO I) DO EDITAL PE Nº 006/2026 – SEMED, REFERENTES AO ITEM 48.

RELATORIO FOTOGRAFICO DO ITEM:

Empresa: *Alves Distribuidora LTDA*				
Item	**Especificações da ficha técnica constante em edital:**	**Especificação do produto apresentado:**	**Avaliação da Análise da Amostra.**	**SITUAÇÃO DA ANÁLISE. SIM OU NÃO**
49	Especificação: Fórmula infantil à base de proteína de soro de leite parcialmente hidrolisada, destinada a reduzir o risco de manifestações alérgicas, indicada para lactentes de 0 a 12 meses, apresentada em pó, contendo proteínas, óleos vegetais, vitaminas, minerais e ferro, sem glúten, produzida de acordo com a Resolução RDC nº 222/2018 da ANVISA (regulamento técnico para fórmulas infantis), RDC nº 359/2003 (rotulagem nutricional de alimentos) e demais normas aplicáveis para alimentos infantis. Acondicionada em lata ou embalagem lacrada de 400 g, com rotulagem completa contendo nome do produto, lista de ingredientes, informação nutricional, peso líquido, marca, data de fabricação, validade, número de lote, instruções de preparo e armazenamento, garantindo segurança alimentar e higiene segundo as normas vigentes.	Fórmula infantil NAN HÁ ou similar Marca: **NESTLE**	DATA DE VALIDADE:	01/10/2026
			ASPECTO VISUAL:	APROVADO ( ) OU (X)
			ASPECTO SENSORIAL:	APROVADO ( ) OU (X)
			TEXTURA:	APROVADO ( ) OU (X)
			COR:	APROVADO ( ) OU (X)
			ODOR:	APROVADO ( ) OU (X)
			SABOR:	APROVADO ( ) OU (X)
			COCÇÃO E RENDIMENTO:	APROVADO ( ) OU (X)
			CONSISTÊNCIA:	APROVADO ( ) OU (X)
PARECER DA AVALIAÇÃO FINAL DO ITEM: **A AMOSTRA APRESENTADA PELO LICITANTE NÃO ATENDE ÀS ESPECIFICAÇÕES TÉCNICAS CONSTANTES NO TERMO DE REFERÊNCIA (ANEXO I) DO EDITAL PE Nº 006/2026 – SEMED, REFERENTES AO ITEM 49, TENDO EM VISTA QUE FOI APRESENTADO O PRODUTO NAN CONFORT EM SUBSTITUIÇÃO AO NAN HA SOLICITADO, NÃO SENDO EQUIVALENTES QUANTO À COMPOSIÇÃO E INDICAÇÃO NUTRICIONAL, UMA VEZ QUE O NAN HA É DESTINADO À PREVENÇÃO DE ALERGIA À PROTEÍNA DO LEITE DE VACA, ENQUANTO O NAN CONFORT É INDICADO PARA DESCONFORTOS GASTROINTESTINAIS, CARACTERIZANDO DESCUMPRIMENTO DO EDITAL.**			**RELATORIO FOTOGRAFICO DO ITEM:** 	

Empresa: *Alves Distribuidora LTDA*				
Item	**Especificações da ficha técnica constante em edital:**	**Especificação do produto apresentado:**	**Avaliação da Análise da Amostra.**	**SITUAÇÃO DA ANÁLISE. SIM OU NÃO**
50	Especificação: Fórmula infantil de seguimento destinada a lactentes de 6 a 12 meses, apresentada em pó, contendo prebióticos, DHA, ARA e nucleotídeos, fornecendo proteínas, óleos vegetais, vitaminas, minerais e ferro, sem glúten, produzida de acordo com a Resolução RDC nº 222/2018 da ANVISA (regulamento técnico para fórmulas infantis), RDC nº 359/2003 (rotulagem nutricional de alimentos) e demais normas aplicáveis para alimentos infantis. Acondicionada em lata ou embalagem lacrada de 400 g, com rotulagem completa contendo nome do produto, lista de ingredientes, informação nutricional, peso líquido, marca, data de fabricação, validade, número de lote, instruções de preparo e armazenamento, garantindo segurança alimentar e higiene segundo as normas vigentes.	Fórmula infantil NAN supreme 2 ou similar Marca: **NESTLE**	DATA DE VALIDADE:	01/11/2027
			ASPECTO VISUAL:	APROVADO (X) OU ( )
			ASPECTO SENSORIAL:	APROVADO (X) OU ( )
			TEXTURA:	APROVADO (X) OU ( )
			COR:	APROVADO (X) OU ( )
			ODOR:	APROVADO (X) OU ( )
			SABOR:	APROVADO (X) OU ( )
			COCÇÃO E RENDIMENTO:	APROVADO (X) OU ( )
			CONSISTÊNCIA:	APROVADO (X) OU ( )
PARECER DA AVALIAÇÃO FINAL DO ITEM: **A AMOSTRA APRESENTADA PELO LICITANTE ATENDE ÀS ESPECIFICAÇÕES TÉCNICAS CONSTANTES NO TERMO DE REFERÊNCIA (ANEXO) DO EDITAL PE Nº 006/2026 – SEMED, REFERENTES AO ITEM 50.**			**RELATORIO FOTOGRAFICO DO ITEM:** 		

Empresa: *Alves Distribuidora LTDA*				
Item	**Especificações da ficha técnica constante em edital:**	**Especificação do produto apresentado:**	**Avaliação da Análise da Amostra.**	**SITUAÇÃO DA ANÁLISE. SIM OU NÃO**
51	Especificação: Fórmula infantil destinada a lactentes de 0 a 6 meses, rica em probióticos, fornecendo proteínas, óleos vegetais, maltodextrina, vitaminas, minerais e ferro, sem glúten, produzida de acordo com a Resolução RDC nº 222/2018 da ANVISA (regulamento técnico para fórmulas infantis), RDC nº 359/2003 (rotulagem nutricional de alimentos) e demais normas aplicáveis para alimentos infantis. O produto deve apresentar qualidade nutricional adequada, integridade da embalagem e conservação, estando acondicionado em lata ou embalagem lacrada de 400 g, com rotulagem completa contendo nome do produto, lista de ingredientes, informação nutricional, peso líquido, marca, data de fabricação, validade, número de lote, instruções de preparo e armazenamento, garantindo segurança alimentar e higiene segundo as normas vigentes.	Fórmula infantil nestogeno 1 ou similar Marca: **NESTLE**	DATA DE VALIDADE:	01/12/2026
			ASPECTO VISUAL:	APROVADO (X) OU ( )
			ASPECTO SENSORIAL:	APROVADO (X) OU ( )
			TEXTURA:	APROVADO (X) OU ( )
			COR:	APROVADO (X) OU ( )
			ODOR:	APROVADO (X) OU ( )
			SABOR:	APROVADO (X) OU ( )
			COCÇÃO E RENDIMENTO:	APROVADO (X) OU ( )
			CONSISTÊNCIA:	APROVADO (X) OU ( )

PARECER DA AVALIAÇÃO FINAL DO ITEM:

A AMOSTRA APRESENTADA PELO LICITANTE ATENDE ÀS ESPECIFICAÇÕES TÉCNICAS CONSTANTES NO TERMO DE REFERÊNCIA (ANEXO I) DO EDITAL PE Nº 006/2026 – SEMED, REFERENTES AO ITEM 51.

RELATORIO FOTOGRAFICO DO ITEM:

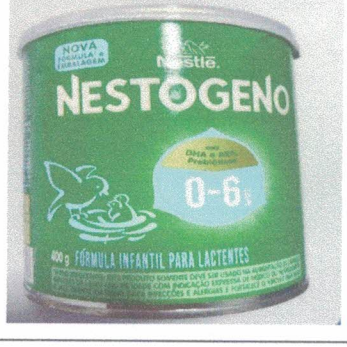

Empresa: *Alves Distribuidora LTDA*				
Item	**Especificações da ficha técnica constante em edital:**	**Especificação do produto apresentado:**	**Avaliação da Análise da Amostra.**	**SITUAÇÃO DA ANÁLISE. SIM OU NÃO**
52	Especificação: Fórmula infantil à base de proteína isolada de soja, enriquecida com ferro e adicionada de L-metionina, isenta de sacarose, lactose e proteínas lácteas, indicada para lactentes a partir de 6 meses com intolerância à lactose, apresentada em pó. O produto deve ser produzido de acordo com a Resolução RDC nº 222/2018 da ANVISA (regulamento técnico para fórmulas infantis), RDC nº 359/2003 (rotulagem nutricional de alimentos) e demais normas aplicáveis para alimentos infantis. Acondicionada em lata ou embalagem lacrada de 400 g, com rotulagem completa contendo nome do produto, lista de ingredientes, informação nutricional, peso líquido, marca, data de fabricação, validade, número de lote, instruções de preparo e armazenamento, garantindo segurança alimentar e higiene segundo as normas vigentes.	Fórmula infantil à base de proteína de soja – aptamil soja 2 ou similar Marca: **DANONE**	DATA DE VALIDADE:	07/05/2026
			ASPECTO VISUAL:	APROVADO (X) OU ( )
			ASPECTO SENSORIAL:	APROVADO (X) OU ( )
			TEXTURA:	APROVADO (X) OU ( )
			COR:	APROVADO (X) OU ( )
			ODOR:	APROVADO (X) OU ( )
			SABOR:	APROVADO (X) OU ( )
			COCÇÃO E RENDIMENTO:	APROVADO (X) OU ( )
			CONSISTÊNCIA:	APROVADO (X) OU ( )

PARECER DA AVALIAÇÃO FINAL DO ITEM:

A AMOSTRA APRESENTADA PELO LICITANTE ATENDE ÀS ESPECIFICAÇÕES TÉCNICAS CONSTANTES NO TERMO DE REFERÊNCIA (ANEXO I) DO EDITAL PE Nº 006/2026 – SEMED, REFERENTES AO ITEM 52.

RELATORIO FOTOGRAFICO DO ITEM:

PREFEITURA MUNICIPAL DE SÃO DOMINGOS DO ARAGUAIA
SECRETARIA MUNICIPAL DE EDUCAÇÃO
SETOR MUNICIPAL DE ALIMENTAÇÃO ESCOLAR

Empresa: ***Alves Distribuidora LTDA***

Item	Especificações da ficha técnica constante em edital:	Especificação do produto apresentado:	Avaliação da Análise da Amostra.	SITUAÇÃO DA ANÁLISE. SIM OU NÃO
54	Especificação: Mistura de cereais crocante, composta por aveia em flocos, flocos de milho, flocos de arroz, gérmen de trigo, semente de linhaça, uva passa, coco ralado, castanhas variadas e corantes naturais, sem adição de açúcar, mel ou melado; produto de boa qualidade, livre de impurezas, insetos, fungos, odores ou sabores estranhos; acondicionado em embalagem de no mínimo 400 g, de polietileno atóxico, íntegra e resistente, identificada com nome do fabricante, lista de ingredientes, peso líquido, prazo de validade e número do lote, garantindo a integridade do produto até a entrega.	Granola sem açúcar Marca: **SABORES DO CAMPO**	DATA DE VALIDADE:	30/10/2026
			ASPECTO VISUAL:	APROVADO (X) OU ( )
			ASPECTO SENSORIAL:	APROVADO (X) OU ( )
			TEXTURA:	APROVADO (X) OU ( )
			COR:	APROVADO (X) OU ( )
			ODOR:	APROVADO (X) OU ( )
			SABOR:	APROVADO (X) OU ( )
			COCÇÃO E RENDIMENTO:	APROVADO (X) OU ( )
			CONSISTÊNCIA:	APROVADO (X) OU ( )

PARECER DA AVALIAÇÃO FINAL DO ITEM:

A AMOSTRA APRESENTADA PELO LICITANTE ATENDE ÀS ESPECIFICAÇÕES TÉCNICAS CONSTANTES NO TERMO DE REFERÊNCIA (ANEXO I) DO EDITAL PE Nº 006/2026 – SEMED, REFERENTES AO ITEM 54.

RELATORIO FOTOGRAFICO DO ITEM:

Empresa: *Alves Distribuidora LTDA*				
Item	**Especificações da ficha técnica constante em edital:**	**Especificação do produto apresentado:**	**Avaliação da Análise da Amostra.**	**SITUAÇÃO DA ANÁLISE. SIM OU NÃO**
55	Especificação: Produto líquido, elaborado com leite, açúcar, fermentos lácteos, polpa de frutas, estabilizante, acidulante e conservante, conforme legislação vigente, acondicionado em embalagem plástica original, resistente e lacrada, com volume entre 900 mL e 1 litro. Deve apresentar validade mínima de 30 (trinta) dias a contar da data de entrega, e a embalagem deve conter identificação e contato do fornecedor, nome do produto, peso, prazo de validade, informações nutricionais e selo de inspeção sanitária do órgão competente (MAPA ou equivalente).	Iogurte de frutas Marca: **Flamboyant**	DATA DE VALIDADE:	16/04/2026
			ASPECTO VISUAL:	APROVADO (X) OU ( )
			ASPECTO SENSORIAL:	APROVADO (X) OU ( )
			TEXTURA:	APROVADO (X) OU ( )
			COR:	APROVADO (X) OU ( )
			ODOR:	APROVADO (X) OU ( )
			SABOR:	APROVADO (X) OU ( )
			COCÇÃO E RENDIMENTO:	APROVADO (X) OU ( )
			CONSISTÊNCIA:	APROVADO (X) OU ( )

PARECER DA AVALIAÇÃO FINAL DO ITEM:

A AMOSTRA APRESENTADA PELO LICITANTE NÃO ATENDE ÀS ESPECIFICAÇÕES TÉCNICAS CONSTANTES NO TERMO DE REFERÊNCIA (ANEXO I) DO EDITAL PE Nº 006/2026 – SEMED, REFERENTE AO ITEM 55, TENDO EM VISTA QUE O PRODUTO FOI APRESENTADO EM EMBALAGEM DE 800 G, ESTANDO ABAIXO DO VOLUME EXIGIDO (900 ML A 1 LITRO), CONFIGURANDO DESCONFORMIDADE COM A PADRONIZAÇÃO ESTABELECIDA. ALÉM DISSO, A VALIDADE INFORMADA DA AMOSTRA (16/04/2026) NÃO PERMITE ASSEGURAR O CUMPRIMENTO DA EXIGÊNCIA DE VALIDADE MÍNIMA DE 30 (TRINTA) DIAS A CONTAR DA DATA DE ENTREGA, CONFORME PREVISTO NO EDITAL, COMPROMETENDO A CONFORMIDADE SANITÁRIA E A SEGURANÇA DO FORNECIMENTO.

RELATORIO FOTOGRAFICO DO ITEM:

Empresa: *Alves Distribuidora LTDA*				
Item	**Especificações da ficha técnica constante em edital:**	**Especificação do produto apresentado:**	**Avaliação da Análise da Amostra.**	**SITUAÇÃO DA ANÁLISE. SIM OU NÃO**
56	Especificação: Produto integral, sem sabor e sem corantes, contendo apenas leite pasteurizado integral e/ou leite reconstituído integral e fermentos lácteos. A embalagem deve ter 170 g, ser resistente, lacrada, e garantir a integridade do produto até o consumo. O rótulo deve conter: nome do produto, marca do fabricante, data de fabricação e validade, número do lote, informações nutricionais e selo de inspeção sanitária do MAPA. O produto deverá apresentar validade mínima de 30 dias a contar da data de entrega.	Iogurte natural Marca: **DANONE**	DATA DE VALIDADE:	07/05/2026
			ASPECTO VISUAL:	APROVADO (X) OU ( )
			ASPECTO SENSORIAL:	APROVADO (X) OU ( )
			TEXTURA:	APROVADO (X) OU ( )
			COR:	APROVADO (X) OU ( )
			ODOR:	APROVADO (X) OU ( )
			SABOR:	APROVADO (X) OU ( )
			COCÇÃO E RENDIMENTO:	APROVADO (X) OU ( )
			CONSISTÊNCIA:	APROVADO (X) OU ( )
PARECER DA AVALIAÇÃO FINAL DO ITEM: **A AMOSTRA APRESENTADA PELO LICITANTE ATENDE ÀS ESPECIFICAÇÕES TÉCNICAS CONSTANTES NO TERMO DE REFERÊNCIA (ANEXO I) DO EDITAL PE Nº 006/2026 – SEMED, REFERENTES AO ITEM 56.**			**RELATORIO FOTOGRAFICO DO ITEM:** 	

Empresa: *Alves Distribuidora LTDA*				
Item	**Especificações da ficha técnica constante em edital:**	**Especificação do produto apresentado:**	**Avaliação da Análise da Amostra.**	**SITUAÇÃO DA ANÁLISE. SIM OU NÃO**
57	Especificação: Produto adequado para pessoas com intolerância à lactose, isento de lactose. No rótulo deve constar: informações sobre lactose, informações nutricionais por porção, data de validade mínima de 30 dias a contar da entrega, lote e número de registro de inspeção no Ministério da Agricultura (MAPA). O produto deve ser acondicionado em embalagem individual de 140 a 170 g, garantindo integridade e conservação.	Iogurte zero lactose Marca: **DANONE**	DATA DE VALIDADE:	10/05/2026
			ASPECTO VISUAL:	APROVADO (X) OU ( )
			ASPECTO SENSORIAL:	APROVADO (X) OU ( )
			TEXTURA:	APROVADO (X) OU ( )
			COR:	APROVADO (X) OU ( )
			ODOR:	APROVADO (X) OU ( )
			SABOR:	APROVADO (X) OU ( )
			COCÇÃO E RENDIMENTO:	APROVADO (X) OU ( )
			CONSISTÊNCIA:	APROVADO (X) OU ( )
PARECER DA AVALIAÇÃO FINAL DO ITEM: **A AMOSTRA APRESENTADA PELO LICITANTE ATENDE ÀS ESPECIFICAÇÕES TÉCNICAS CONSTANTES NO TERMO DE REFERÊNCIA (ANEXO I) DO EDITAL PE Nº 006/2026 – SEMED, REFERENTES AO ITEM 57.**			**RELATORIO FOTOGRAFICO DO ITEM:** 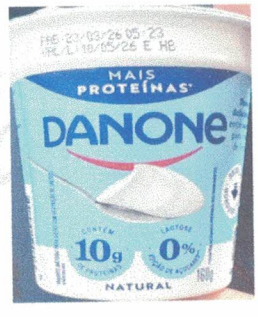		

Empresa: *Alves Distribuidora LTDA*				
Item	**Especificações da ficha técnica constante em edital:**	**Especificação do produto apresentado:**	**Avaliação da Análise da Amostra.**	**SITUAÇÃO DA ANÁLISE. SIM OU NÃO**
58	Especificação: Produto in natura, com grau de maturação que permita transporte, manipulação e conservação. Tamanho médio, com cor, formato e calibre uniformes, íntegro, firme, sem manchas, machucaduras, bolores ou outros defeitos que comprometam sua aparência e qualidade. Isento de parasitas, larvas e materiais estranhos, atendendo às normas do Ministério da Agricultura (MAPA) e às diretrizes do PNAE (Lei nº 11.947/2009 e Resolução FNDE nº 26/2013) para aquisição de alimentos. O produto deve ser acondicionado em embalagem adequada, limpa e resistente, que proteja os frutos durante o transporte e armazenamento.	Laranja tipo pêra ou valência in natura	DATA DE VALIDADE:	IN NATURA
			ASPECTO VISUAL:	APROVADO (X) OU ( )
			ASPECTO SENSORIAL:	APROVADO (X) OU ( )
			TEXTURA:	APROVADO (X) OU ( )
			COR:	APROVADO (X) OU ( )
			ODOR:	APROVADO (X) OU ( )
			SABOR:	APROVADO (X) OU ( )
			COCÇÃO E RENDIMENTO:	APROVADO (X) OU ( )
			CONSISTÊNCIA:	APROVADO (X) OU ( )
PARECER DA AVALIAÇÃO FINAL DO ITEM: **A AMOSTRA APRESENTADA PELO LICITANTE ATENDE ÀS ESPECIFICAÇÕES TÉCNICAS CONSTANTES NO TERMO DE REFERÊNCIA (ANEXO I) DO EDITAL PE Nº 006/2026 – SEMED, REFERENTES AO ITEM 58.**			**RELATORIO FOTOGRAFICO DO ITEM:** 	

PREFEITURA MUNICIPAL DE SÃO DOMINGOS DO ARAGUAIA
SECRETARIA MUNICIPAL DE EDUCAÇÃO
SETOR MUNICIPAL DE ALIMENTAÇÃO ESCOLAR

Empresa: *Alves Distribuidora LTDA*				
Item	**Especificações da ficha técnica constante em edital:**	**Especificação do produto apresentado:**	**Avaliação da Análise da Amostra.**	**SITUAÇÃO DA ANÁLISE. SIM OU NÃO**
59	Especificação: Produto obtido por desidratação do leite de vaca integral, sem adição de soro de leite, processado por tecnologias adequadas, com boa solubilidade, sem umidade, sem fermentação, sem ranço e sem grumos, apresentando pó de cor branca a levemente amarelada. Sem glúten. Deve atender às especificações da Portaria MAPA nº 369/97. A embalagem deve conter nome do produto e fabricante, data de fabricação, número do lote e ser laminada, atóxica, resistente e hermeticamente lacrada para preservar a qualidade do produto. Peso líquido: 200 g. O produto deverá apresentar validade mínima de 8 (oito) meses a contar da data de entrega. Marca recomendada: CCGL, ou similar, desde que atenda a todas as especificações técnicas descritas.	Leite em pó integral Marca: **CCGL**	DATA DE VALIDADE:	23/12/2026
			ASPECTO VISUAL:	APROVADO (X) OU ( )
			ASPECTO SENSORIAL:	APROVADO (X) OU ( )
			TEXTURA:	APROVADO (X) OU ( )
			COR:	APROVADO (X) OU ( )
			ODOR:	APROVADO (X) OU ( )
			SABOR:	APROVADO (X) OU ( )
			COCÇÃO E RENDIMENTO:	APROVADO (X) OU ( )
			CONSISTÊNCIA:	APROVADO (X) OU ( )
PARECER DA AVALIAÇÃO FINAL DO ITEM: **A AMOSTRA APRESENTADA PELO LICITANTE ATENDE ÀS ESPECIFICAÇÕES TÉCNICAS CONSTANTES NO TERMO DE REFERÊNCIA (ANEXO I) DO EDITAL PE Nº 006/2026 – SEMED, REFERENTES AO ITEM 59.**			**RELATORIO FOTOGRAFICO DO ITEM:**		

Empresa: *Alves Distribuidora LTDA*				
Item	**Especificações da ficha técnica constante em edital:**	**Especificação do produto apresentado:**	**Avaliação da Análise da Amostra.**	**SITUAÇÃO DA ANÁLISE. SIM OU NÃO**
60	Especificação: Produto integral, pasteurizado pelo método UHT, conservando sabor e nutrientes naturais do leite. Na embalagem deve constar: nome do produto, marca do fabricante, data de fabricação, número do lote, validade mínima de 120 dias a contar da data de entrega, valor nutricional e selo de inspeção sanitária do MAPA. O produto deve ser acondicionado em embalagem Tetra Pak de 1 litro, íntegra, resistente e lacrada, garantindo integridade e conservação até o consumo.	Leite integral UHT Marca: **PIRACANJUBA**	DATA DE VALIDADE:	21/06/2026
			ASPECTO VISUAL:	APROVADO (X) OU ( )
			ASPECTO SENSORIAL:	APROVADO (X) OU ( )
			TEXTURA:	APROVADO (X) OU ( )
			COR:	APROVADO (X) OU ( )
			ODOR:	APROVADO (X) OU ( )
			SABOR:	APROVADO (X) OU ( )
			COCÇÃO E RENDIMENTO:	APROVADO (X) OU ( )
			CONSISTÊNCIA:	APROVADO (X) OU ( )
PARECER DA AVALIAÇÃO FINAL DO ITEM: **A AMOSTRA APRESENTADA PELO LICITANTE ATENDE ÀS ESPECIFICAÇÕES TÉCNICAS CONSTANTES NO TERMO DE REFERÊNCIA (ANEXO I) DO EDITAL PE Nº 006/2026 – SEMED, REFERENTES AO ITEM 60.**			**RELATORIO FOTOGRAFICO DO ITEM:** 		

Empresa: *Alves Distribuidora LTDA*				
Item	**Especificações da ficha técnica constante em edital:**	**Especificação do produto apresentado:**	**Avaliação da Análise da Amostra.**	**SITUAÇÃO DA ANÁLISE. SIM OU NÃO**
61	Especificação: Produto cárneo industrializado obtido da emulsão de carne de uma ou mais espécies de animais de açougue, adicionado de ingredientes e condimentos, embutido em envoltório natural ou artificial ou processado por extrusão, submetido a tratamento térmico adequado, podendo conter pequenas quantidades de água, amido, soja e corantes naturais, sendo proibida a adição de glutamato monossódico; ingredientes: paleta, toucinho, água, sal, maltodextrina, extrato de arroz fermentado, pimenta calabresa, regulador de acidez, lactato de sódio (INS 325), antioxidante eritorbato de sódio (INS 316), aroma natural de pimenta preta, conservadores nitrato de sódio (INS 251) e corante natural carmim (INS 120); aspecto firme, cor típica da espécie, cheiro e sabor característicos; embalagem primária em saco de polietileno cryovac termoformado, atóxico, resistente e transparente, peso líquido de 1 a 2,5 kg; embalagem secundária em caixa de papelão reforçado envolta em filme termoencolhível, capacidade para três pacotes e peso líquido total de 5 a 10 kg; rotulagem conforme legislação vigente, contendo marca, nome e endereço do abatedouro com registro no SIF/DIPOA, identificação completa do produto, data de fabricação, validade mínima de 2 meses, prazo máximo para consumo, temperatura de estocagem e conservação, peso líquido e condições de armazenamento.	Linguiça calabresa defumada fina Marca: **FRICÓ**	DATA DE VALIDADE:	07/06/2026
			ASPECTO VISUAL:	APROVADO (X) OU ( )
			ASPECTO SENSORIAL:	APROVADO (X) OU ( )
			TEXTURA:	APROVADO (X) OU ( )
			COR:	APROVADO (X) OU ( )
			ODOR:	APROVADO (X) OU ( )
			SABOR:	APROVADO (X) OU ( )
			COCÇÃO E RENDIMENTO:	APROVADO (X) OU ( )
			CONSISTÊNCIA:	APROVADO (X) OU ( )

PARECER DA AVALIAÇÃO FINAL DO ITEM:	RELATORIO FOTOGRAFICO DO ITEM:
A AMOSTRA APRESENTADA PELO LICITANTE ATENDE ÀS ESPECIFICAÇÕES TÉCNICAS CONSTANTES NO TERMO DE REFERÊNCIA (ANEXO I) DO EDITAL PE Nº 006/2026 – SEMED, REFERENTES AO ITEM 61.	

Empresa: *Alves Distribuidora LTDA*				
Item	**Especificações da ficha técnica constante em edital:**	**Especificação do produto apresentado:**	**Avaliação da Análise da Amostra.**	**SITUAÇÃO DA ANÁLISE. SIM OU NÃO**
63	Especificação: Produto à base de farinha de trigo enriquecida com ferro e ácido fólico, água e ovos (quando aplicável), isento de impurezas, partículas estranhas, insetos, fungos, odores ou sabores estranhos, com coloração, espessura e comprimento uniformes, firme, íntegro e adequado para cozimento sem desmanchar; acondicionado em embalagem de 500 g de polietileno ou papel resistente, íntegra e resistente, identificada com nome do produto, lista de ingredientes, peso líquido, prazo de validade, número do lote e marca do fabricante, garantindo a integridade do produto até a entrega; validade mínima de 12 (doze) meses a contar da data de fabricação.	Macarrão para lasanha Marca: **BRANDINI**	DATA DE VALIDADE:	26/01/2028
			ASPECTO VISUAL:	APROVADO (X) OU ( )
			ASPECTO SENSORIAL:	APROVADO (X) OU ( )
			TEXTURA:	APROVADO (X) OU ( )
			COR:	APROVADO (X) OU ( )
			ODOR:	APROVADO (X) OU ( )
			SABOR:	APROVADO (X) OU ( )
			COCÇÃO E RENDIMENTO:	APROVADO (X) OU ( )
			CONSISTÊNCIA:	APROVADO (X) OU ( )

PARECER DA AVALIAÇÃO FINAL DO ITEM:	RELATORIO FOTOGRAFICO DO ITEM:
A AMOSTRA APRESENTADA PELO LICITANTE ATENDE ÀS ESPECIFICAÇÕES TÉCNICAS CONSTANTES NO TERMO DE REFERÊNCIA (ANEXO I) DO EDITAL PE Nº 006/2026 – SEMED, REFERENTES AO ITEM 63.	

PREFEITURA MUNICIPAL DE SÃO DOMINGOS DO ARAGUAIA
SECRETARIA MUNICIPAL DE EDUCAÇÃO
SETOR MUNICIPAL DE ALIMENTAÇÃO ESCOLAR

Empresa: ***Alves Distribuidora LTDA***

Item	Especificações da ficha técnica constante em edital:	Especificação do produto apresentado:	Avaliação da Análise da Amostra.	SITUAÇÃO DA ANÁLISE. SIM OU NÃO
65	Especificação: Produto à base de arroz, livre de glúten, sem ovos e 0% (zero por cento) de gordura trans, sem sujidades, bolores, manchas e sem fragilidade à pressão dos dedos. A embalagem deve estar íntegra, lacrada e acondicionada em pacotes de 500 (quinhentas) gramas. O rótulo deve conter, no mínimo: nome e/ou marca do produto, lista de ingredientes, data de validade, número do lote, informações nutricionais e registro no órgão competente, quando aplicável. Validade mínima de 08 (oito) meses a contar da data de entrega.	Macarrão tipo parafuso 0% glúten Marca: **URBANO**	DATA DE VALIDADE:	27/02/2027
			ASPECTO VISUAL:	APROVADO (X) OU ( )
			ASPECTO SENSORIAL:	APROVADO (X) OU ( )
			TEXTURA:	APROVADO (X) OU ( )
			COR:	APROVADO (X) OU ( )
			ODOR:	APROVADO (X) OU ( )
			SABOR:	APROVADO (X) OU ( )
			COCÇÃO E RENDIMENTO:	APROVADO (X) OU ( )
			CONSISTÊNCIA:	APROVADO (X) OU ( )

PARECER DA AVALIAÇÃO FINAL DO ITEM:

A AMOSTRA APRESENTADA PELO LICITANTE ATENDE ÀS ESPECIFICAÇÕES TÉCNICAS CONSTANTES NO TERMO DE REFERÊNCIA (ANEXO I) DO EDITAL PE Nº 006/2026 – SEMED, REFERENTES AO ITEM 65.

RELATORIO FOTOGRAFICO DO ITEM:

PREFEITURA MUNICIPAL DE SÃO DOMINGOS DO ARAGUAIA
SECRETARIA MUNICIPAL DE EDUCAÇÃO
SETOR MUNICIPAL DE ALIMENTAÇÃO ESCOLAR

Empresa: ***Alves Distribuidora LTDA***

Item	Especificações da ficha técnica constante em edital:	Especificação do produto apresentado:	Avaliação da Análise da Amostra.	SITUAÇÃO DA ANÁLISE. SIM OU NÃO
66	Especificação: Produto à base de óleos vegetais líquidos hidrogenados, com adição de sal, de consistência cremosa, aromatizada artificialmente e vitaminada, contendo no mínimo 65% de lipídios. Deve ser acondicionada em potes de polietileno, íntegros, lacrados e resistentes, com peso líquido de 250 g. A embalagem deve conter nome do produto e fabricante, número do lote, data de fabricação, validade, informações nutricionais e registro no órgão competente (MAPA). Validade mínima de 06 (seis) meses a contar da data de entrega, com data de fabricação máxima de 30 dias antes da entrega. Entrega conforme solicitação/cronograma do Setor de Alimentação Escolar. Marca de referência: Becel ou Qualy 0% lactose, ou similar, desde que atendam a todas as especificações técnicas.	Margarina sem leite (0% lactose) Marca: **BECEL**	DATA DE VALIDADE:	09/06/2026
			ASPECTO VISUAL:	APROVADO (X) OU ( )
			ASPECTO SENSORIAL:	APROVADO (X) OU ( )
			TEXTURA:	APROVADO (X) OU ( )
			COR:	APROVADO (X) OU ( )
			ODOR:	APROVADO (X) OU ( )
			SABOR:	APROVADO (X) OU ( )
			COCÇÃO E RENDIMENTO:	APROVADO (X) OU ( )
			CONSISTÊNCIA:	APROVADO (X) OU ( )

PARECER DA AVALIAÇÃO FINAL DO ITEM:

A AMOSTRA APRESENTADA PELO LICITANTE ATENDE ÀS ESPECIFICAÇÕES TÉCNICAS CONSTANTES NO TERMO DE REFERÊNCIA (ANEXO I) DO EDITAL PE Nº 006/2026 – SEMED, REFERENTES AO ITEM 66.

RELATORIO FOTOGRAFICO DO ITEM:

Empresa: *Alves Distribuidora LTDA*				
Item	**Especificações da ficha técnica constante em edital:**	**Especificação do produto apresentado:**	**Avaliação da Análise da Amostra.**	**SITUAÇÃO DA ANÁLISE. SIM OU NÃO**
69	Especificação: Produto in natura, a granel, de primeira qualidade, com grau de maturação adequado á manipulação, transporte e consumo. Deve apresentar polpa firme e íntegra, sem rachaduras, partes murchas, sujidades, parasitas ou ervas, conforme Resolução CNNPA nº 12/1978. O produto deve ser transportado e armazenado em condições que preservem sua qualidade e segurança alimentar.	Melancia In Natura.	DATA DE VALIDADE:	IN NATURA
			ASPECTO VISUAL:	APROVADO (X) OU ( )
			ASPECTO SENSORIAL:	APROVADO (X) OU ( )
			TEXTURA:	APROVADO (X) OU ( )
			COR:	APROVADO (X) OU ( )
			ODOR:	APROVADO (X) OU ( )
			SABOR:	APROVADO (X) OU ( )
			COCÇÃO E RENDIMENTO:	APROVADO (X) OU ( )
			CONSISTÊNCIA:	APROVADO (X) OU ( )
PARECER DA AVALIAÇÃO FINAL DO ITEM:			**RELATORIO FOTOGRAFICO DO ITEM:**	
A AMOSTRA APRESENTADA PELO LICITANTE ATENDE ÀS ESPECIFICAÇÕES TÉCNICAS CONSTANTES NO TERMO DE REFERÊNCIA (ANEXO I) DO EDITAL PE Nº 006/2026 – SEMED, REFERENTES AO ITEM 69.				

Empresa: *Alves Distribuidora LTDA*				
Item	**Especificações da ficha técnica constante em edital:**	**Especificação do produto apresentado:**	**Avaliação da Análise da Amostra.**	**SITUAÇÃO DA ANÁLISE. SIM OU NÃO**
70	Especificação: Produto in natura, com grau de maturação que permita transporte, manipulação e conservação. Tamanho médio, com cor, formato e calibre uniformes, íntegro, firme, sem manchas, rachaduras, machucaduras, bolores ou outros defeitos que comprometam sua aparência e qualidade. Isento de parasitas, larvas, resíduos de defensivos e materiais estranhos, atendendo às normas do Ministério da Agricultura (MAPA) e às diretrizes do PNAE (Lei nº 11.947/2009 e Resolução FNDE nº 26/2013) para aquisição de alimentos. O produto deve ser acondicionado em embalagem adequada, limpa, resistente e atóxica, que proteja os frutos durante o transporte e armazenamento.	Melão In Natura	DATA DE VALIDADE:	IN NATURA
			ASPECTO VISUAL:	APROVADO (X) OU ( )
			ASPECTO SENSORIAL:	APROVADO (X) OU ( )
			TEXTURA:	APROVADO (X) OU ( )
			COR:	APROVADO (X) OU ( )
			ODOR:	APROVADO (X) OU ( )
			SABOR:	APROVADO (X) OU ( )
			COCÇÃO E RENDIMENTO:	APROVADO (X) OU ( )
			CONSISTÊNCIA:	APROVADO (X) OU ( )
PARECER DA AVALIAÇÃO FINAL DO ITEM: **A AMOSTRA APRESENTADA PELO LICITANTE ATENDE ÀS ESPECIFICAÇÕES TÉCNICAS CONSTANTES NO TERMO DE REFERÊNCIA (ANEXO I) DO EDITAL PE Nº 006/2026 – SEMED, REFERENTES AO ITEM 70.**			**RELATORIO FOTOGRAFICO DO ITEM:**	

Empresa: *Alves Distribuidora LTDA*				
Item	**Especificações da ficha técnica constante em edital:**	**Especificação do produto apresentado:**	**Avaliação da Análise da Amostra.**	**SITUAÇÃO DA ANÁLISE. SIM OU NÃO**
72	Especificação: Milho branco, selecionado e inteiro, sem perfurações, com cor, odor e sabor característicos, livre de impurezas, carunchos, sujidades, larvas e parasitas, empacotado sem contato manual. Na embalagem deve constar: nome do produto e fabricante, data de fabricação e validade, número do lote, valor nutricional, modo de preparo, SAC - Serviço de Atendimento ao Consumidor, endereço e telefone para contato e registro no órgão competente. O peso líquido deve ser 500 (quinhentas) gramas. O produto deve ser embalado em saco plástico transparente, atóxico, incolor, resistente e hermeticamente fechado, preservando sua qualidade. Validade mínima de 08 (oito) meses a contar da data de entrega.	Milho Canjica Branco Marca: **SINHÁ**	DATA DE VALIDADE:	03/07/2026
			ASPECTO VISUAL:	APROVADO (X) OU ( )
			ASPECTO SENSORIAL:	APROVADO (X) OU ( )
			TEXTURA:	APROVADO (X) OU ( )
			COR:	APROVADO (X) OU ( )
			ODOR:	APROVADO (X) OU ( )
			SABOR:	APROVADO (X) OU ( )
			COCÇÃO E RENDIMENTO:	APROVADO (X) OU ( )
			CONSISTÊNCIA:	APROVADO (X) OU ( )
PARECER DA AVALIAÇÃO FINAL DO ITEM: **A AMOSTRA APRESENTADA PELO LICITANTE ATENDE ÀS ESPECIFICAÇÕES TÉCNICAS CONSTANTES NO TERMO DE REFERÊNCIA (ANEXO I) DO EDITAL PE Nº 006/2026 – SEMED, REFERENTES AO ITEM 72.**			**RELATORIO FOTOGRAFICO DO ITEM:** 		

PREFEITURA MUNICIPAL DE SÃO DOMINGOS DO ARAGUAIA
SECRETARIA MUNICIPAL DE EDUCAÇÃO
SETOR MUNICIPAL DE ALIMENTAÇÃO ESCOLAR

Empresa: ***Alves Distribuidora LTDA***

Item	Especificações da ficha técnica constante em edital:	Especificação do produto apresentado:	Avaliação da Análise da Amostra.	SITUAÇÃO DA ANÁLISE. SIM OU NÃO
76	Especificação: Produto fresco, de primeira qualidade, branco ou amarelo, tamanho grande e uniforme, com casca íntegra, porosa, sem trincas ou rachaduras, sujidades ou fezes de aves. Gema firme, redonda e central; clara transparente, consistente e límpida, sem manchas ou turvação; proveniente de aves sadias e manipuladas em granja com condições higiênico-sanitárias satisfatórias. Devem ser acondicionados em bandejas, inseridas em embalagem resistente de papelão, plástico ou isopor, contendo identificação do produto, marca, validade, data de embalagem, peso líquido e selo de inspeção do órgão competente (SIF, SIE ou SIM). Validade mínima de 30 (trinta) dias á contar da data de entrega.	Ovos brancos ou amarelo cartela c/30 unidades	DATA DE VALIDADE:	X
			ASPECTO VISUAL:	APROVADO (X) OU ( )
			ASPECTO SENSORIAL:	APROVADO (X) OU ( )
			TEXTURA:	APROVADO (X) OU ( )
			COR:	APROVADO (X) OU ( )
			ODOR:	APROVADO (X) OU ( )
			SABOR:	APROVADO (X) OU ( )
			COCÇÃO E RENDIMENTO:	APROVADO (X) OU ( )
			CONSISTÊNCIA:	APROVADO (X) OU ( )

PARECER DA AVALIAÇÃO FINAL DO ITEM:

A AMOSTRA APRESENTADA NÃO ATENDE ÀS ESPECIFICAÇÕES TÉCNICAS CONSTANTES NO TERMO DE REFERÊNCIA, REFERENTE AO ITEM 76 – UMA VEZ QUE FOI ENTREGUE SEM QUALQUER ROTULAGEM OU IDENTIFICAÇÃO DO PRODUTO, EM DESACORDO COM A EXIGÊNCIA EDITALÍCIA DE CONTER MARCA, DATA DE VALIDADE, DATA DE EMBALAGEM, PESO LÍQUIDO E SELO DE INSPEÇÃO DO ÓRGÃO COMPETENTE (SIF, SIE OU SIM). A AUSÊNCIA TOTAL DE RÓTULO IMPOSSIBILITA A VERIFICAÇÃO DA PROCEDÊNCIA, RASTREABILIDADE E CONFORMIDADE SANITÁRIA DO PRODUTO, INVIABILIZANDO A GARANTIA DAS CONDIÇÕES HIGIÊNICO-SANITÁRIAS EXIGIDAS E COMPROMETENDO A SEGURANÇA ALIMENTAR, MOTIVO PELO QUAL A AMOSTRA DEVE SER REPROVADA.

RELATORIO FOTOGRAFICO DO ITEM:

Empresa: *Alves Distribuidora LTDA*				
Item	**Especificações da ficha técnica constante em edital:**	**Especificação do produto apresentado:**	**Avaliação da Análise da Amostra.**	**SITUAÇÃO DA ANÁLISE. SIM OU NÃO**
78	Especificação: Carne suína de primeira qualidade, somente congelada, proveniente de animais abatidos sob inspeção veterinária (SIF/SIE), com aspecto íntegro, cor uniforme e odor característico. Isenta de ossos quebrados, cartilagens, gordura em excesso, sinais de deterioração, odor ou sabor estranhos. Deve ser acondicionada em embalagem adequada, resistente, atóxica e identificada com nome do produto, peso, lote, data de fabricação e validade. O transporte e armazenamento devem manter a temperatura congelada entre -12°C e -18°C, garantindo a segurança alimentar. O produto deverá apresentar prazo de validade mínimo de 12 (doze) meses a contar da data de fabricação.	Pernil/lombo suíno Marca: **AURORA**	DATA DE VALIDADE:	26/01/2027
			ASPECTO VISUAL:	APROVADO (X) OU ( )
			ASPECTO SENSORIAL:	APROVADO (X) OU ( )
			TEXTURA:	APROVADO (X) OU ( )
			COR:	APROVADO (X) OU ( )
			ODOR:	APROVADO (X) OU ( )
			SABOR:	APROVADO (X) OU ( )
			COCÇÃO E RENDIMENTO:	APROVADO (X) OU ( )
			CONSISTÊNCIA:	APROVADO (X) OU ( )

PARECER DA AVALIAÇÃO FINAL DO ITEM:

A AMOSTRA APRESENTADA PELO LICITANTE ATENDE ÀS ESPECIFICAÇÕES TÉCNICAS CONSTANTES NO TERMO DE REFERÊNCIA (ANEXO I) DO EDITAL PE Nº 006/2026 – SEMED, REFERENTES AO ITEM 78.

RELATORIO FOTOGRAFICO DO ITEM:

Empresa: *Alves Distribuidora LTDA*				
Item	**Especificações da ficha técnica constante em edital:**	**Especificação do produto apresentado:**	**Avaliação da Análise da Amostra.**	**SITUAÇÃO DA ANÁLISE. SIM OU NÃO**
89	Especificação: Sementes inteiras, secas, limpas, com coloração característica (preta, cinza ou mista), livres de umidade excessiva, impurezas, fragmentos, fungos, parasitas, odores ou sabores estranhos. O produto deve ser embalado a vácuo ou em embalagem plástica resistente, atóxica, lacrada e hermética, que proteja contra luz e umidade. O rótulo deve conter: nome do produto, peso líquido (mínimo 100 g), data de fabricação, validade *e procedência/fabricante.*	Semente de Chia Marca: **VITAO**	DATA DE VALIDADE:	20/07/2027
			ASPECTO VISUAL:	APROVADO (X) OU ( )
			ASPECTO SENSORIAL:	APROVADO (X) OU ( )
			TEXTURA:	APROVADO (X) OU ( )
			COR:	APROVADO (X) OU ( )
			ODOR:	APROVADO (X) OU ( )
			SABOR:	APROVADO (X) OU ( )
			COCÇÃO E RENDIMENTO:	APROVADO (X) OU ( )
			CONSISTÊNCIA:	APROVADO (X) OU ( )
PARECER DA AVALIAÇÃO FINAL DO ITEM: **A AMOSTRA APRESENTADA PELO LICITANTE ATENDE ÀS ESPECIFICAÇÕES TÉCNICAS CONSTANTES NO TERMO DE REFERÊNCIA (ANEXO I) DO EDITAL PE Nº 006/2026 – SEMED, REFERENTES AO ITEM 89.**			**RELATORIO FOTOGRAFICO DO ITEM:** 	

PREFEITURA MUNICIPAL DE SÃO DOMINGOS DO ARAGUAIA
SECRETARIA MUNICIPAL DE EDUCAÇÃO
SETOR MUNICIPAL DE ALIMENTAÇÃO ESCOLAR

Empresa:	***Alves Distribuidora LTDA***			
Item	**Especificações da ficha técnica constante em edital:**	**Especificação do produto apresentado:**	**Avaliação da Análise da Amostra.**	**SITUAÇÃO DA ANÁLISE. SIM OU NÃO**
90	Suco natural, concentrado, sem adição de açúcar, contendo mínimo de 50% de polpa de uva, acondicionado em garrafa de 500 ml. O produto deve apresentar cor, aroma e sabor característicos, ser límpido, isento de sedimentos ou partículas estranhas, e atender às normas de higiene e qualidade vigentes. A embalagem deve conter identificação completa, incluindo nome do produto, lista de ingredientes, peso líquido, marca do fabricante, data de fabricação, data de validade e lote. Validade mínima de 06 (seis) meses a contar da data de entrega. Marca de referência: PALMEIRON ou similar, desde que atendam á todas as especificações técnicas descritas.	Suco de uva Marca: **Palmeiron**	DATA DE VALIDADE:	08/2026
			ASPECTO VISUAL:	APROVADO (X) OU ( )
			ASPECTO SENSORIAL:	APROVADO (X) OU ( )
			TEXTURA:	APROVADO (X) OU ( )
			COR:	APROVADO (X) OU ( )
			ODOR:	APROVADO (X) OU ( )
			SABOR:	APROVADO (X) OU ( )
			COCÇÃO E RENDIMENTO:	APROVADO (X) OU ( )
			CONSISTÊNCIA:	APROVADO (X) OU ( )
PARECER DA AVALIAÇÃO FINAL DO ITEM: **A AMOSTRA APRESENTADA PELO LICITANTE ATENDE ÀS ESPECIFICAÇÕES TÉCNICAS CONSTANTES NO TERMO DE REFERÊNCIA (ANEXO I) DO EDITAL PE Nº 006/2026 – SEMED, REFERENTES AO ITEM 90.**			**RELATORIO FOTOGRAFICO DO ITEM:** 	

PREFEITURA MUNICIPAL DE SÃO DOMINGOS DO ARAGUAIA
SECRETARIA MUNICIPAL DE EDUCAÇÃO
SETOR MUNICIPAL DE ALIMENTAÇÃO ESCOLAR

Empresa: *Alves Distribuidora LTDA*				
Item	**Especificações da ficha técnica constante em edital:**	**Especificação do produto apresentado:**	**Avaliação da Análise da Amostra.**	**SITUAÇÃO DA ANÁLISE. SIM OU NÃO**
91	Especificação: Suplemento infantil completo e balanceado, apresentando em pó, contendo pré e probióticos, DHA/ARA, alto teor de ferro, vitaminas A, C e D, e fonte de cálcio e zinco, sabor baunilha. O produto deve ser produzido de acordo com a Resolução RDC nº 222/2018 da ANVISA (regulamento técnico para alimentos infantis). RDC nº 359/2003 (rotulagem nutricional de alimentos) e demais normas aplicáveis, garantindo qualidade nutricional, segurança alimentar e higiene. Acondicionado em lata ou embalagem lacrada de 850 g, com rotulagem completa contendo nome do produto, lista de ingredientes, informação nutricional, peso líquido, marca, data de fabricação, validade, número do lote, instruções de preparo e armazenamento.	Suplemento infantil-alimentar pediasure complete baunilha ou similar Marca: **ABBOT**	DATA DE VALIDADE:	03/2027
			ASPECTO VISUAL:	APROVADO (X) OU ( )
			ASPECTO SENSORIAL:	APROVADO (X) OU ( )
			TEXTURA:	APROVADO (X) OU ( )
			COR:	APROVADO (X) OU ( )
			ODOR:	APROVADO (X) OU ( )
			SABOR:	APROVADO (X) OU ( )
			COCÇÃO E RENDIMENTO:	APROVADO (X) OU ( )
			CONSISTÊNCIA:	APROVADO (X) OU ( )

PARECER DA AVALIAÇÃO FINAL DO ITEM:

A AMOSTRA APRESENTADA PELO LICITANTE ATENDE ÀS ESPECIFICAÇÕES TÉCNICAS CONSTANTES NO TERMO DE REFERÊNCIA (ANEXO I) DO EDITAL PE Nº 006/2026 – SEMED, REFERENTES AO ITEM 91.

RELATORIO FOTOGRAFICO DO ITEM:

PREFEITURA MUNICIPAL DE SÃO DOMINGOS DO ARAGUAIA
SECRETARIA MUNICIPAL DE EDUCAÇÃO
SETOR MUNICIPAL DE ALIMENTAÇÃO ESCOLAR

Empresa: ***Alves Distribuidora LTDA***

Item	Especificações da ficha técnica constante em edital:	Especificação do produto apresentado:	Avaliação da Análise da Amostra.	SITUAÇÃO DA ANÁLISE. SIM OU NÃO
92	Especificação: Suplemento nutricional em pó, isento de lactose e glúten, fonte de proteínas, carboidratos, fibras e lipídios benéficos á saúde, com densidade energética de 1 kcal/ml. Contém ácidos graxos, mono e poli-insaturados, prebióticos FOS (frutooligossacarídeos), proteína isolada de soja, vitaminas (cloreto de colina, ácido ascórbico, acetato de alfatoferol, pantotenato de cálcio, cloridrato de piridoxina, cloridrato de tiamina, riboflavina, palmitato de vitamina A, ácido fólico, biotina, filoquinona, cianocobalamina, vitamina D3), palmitato ascórbil, mistura de tocoferol e betacaroteno, iodeto de potássio, proporcionando benefícios como melhora da função intestinal, absorção de minerais e suporte nutricional geral. Produzido de acordo com a RDC nº 222/2018 da ANVISA (regulamento técnico para alimentos infantis e suplementos nutricionais) e demais normas aplicáveis. Acondicionado em lata ou embalagem lacrada de 400 g, com rotulagem completa contendo nome do produto, lista de ingredientes, informação nutricional, peso líquido, marca, data de fabricação, validade, número do lote, instruções de preparo e armazenamento, garantindo segurança alimentar e higiene segundo as normas vigentes.	Suplemento nutricional ensure pó de baunilha Marca:**ABBOTT**	DATA DE VALIDADE:	05/2027
			ASPECTO VISUAL:	APROVADO (X) OU ( )
			ASPECTO SENSORIAL:	APROVADO (X) OU ( )
			TEXTURA:	APROVADO (X) OU ( )
			COR:	APROVADO (X) OU ( )
			ODOR:	APROVADO (X) OU ( )
			SABOR:	APROVADO (X) OU ( )
			COCÇÃO E RENDIMENTO:	APROVADO (X) OU ( )
			CONSISTÊNCIA:	APROVADO (X) OU ( )

PARECER DA AVALIAÇÃO FINAL DO ITEM:

A AMOSTRA APRESENTADA PELO LICITANTE ATENDE ÀS ESPECIFICAÇÕES TÉCNICAS CONSTANTES NO TERMO DE REFERÊNCIA (ANEXO I) DO EDITAL PE Nº 006/2026 – SEMED, REFERENTES AO ITEM 92.

RELATORIO FOTOGRAFICO DO ITEM:

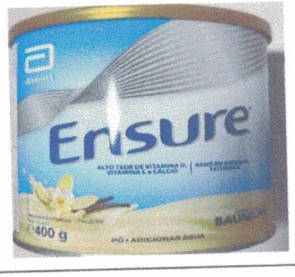

Empresa: *Alves Distribuidora LTDA*				
Item	**Especificações da ficha técnica constante em edital:**	**Especificação do produto apresentado:**	**Avaliação da Análise da Amostra.**	**SITUAÇÃO DA ANÁLISE. SIM OU NÃO**
93	Especificação: Fruta in natura, de primeira qualidade, fresca, com grau de maturidade aproximado de 80%. íntegra, livre de rachaduras, cortes ou esmagamentos, apresentando coloração uniforme e aroma característico. Deve estar isenta de materiais terrosos, sujidades, umidade externa anormal, parasitas ou larvas, sem danos físicos ou mecânicos que comprometam sua aparência e qualidade. O produto deve ser acondicionado em embalagens adequadas (caixas ou sacos ventilados), garantindo integridade durante transporte e manuseio. Deve atender ás normas de higiene e segurança alimentar vigentes, incluindo RDC nº 12/2001 (Boas práticas de Fabricação), RDC nº 216/2004 (Boas Práticas de Manipulação), Resolução CNNPA nº 12/1978 (qualidade para produtos fornecidos á alimentação escolar) e demais legislações aplicáveis para alimentos in natura.	Tangerina tipo mexerica in natura	DATA DE VALIDADE:	IN NATURA
			ASPECTO VISUAL:	APROVADO (X) OU ( )
			ASPECTO SENSORIAL:	APROVADO (X) OU ( )
			TEXTURA:	APROVADO (X) OU ( )
			COR:	APROVADO (X) OU ( )
			ODOR:	APROVADO (X) OU ( )
			SABOR:	APROVADO (X) OU ( )
			COCÇÃO E RENDIMENTO:	APROVADO (X) OU ( )
			CONSISTÊNCIA:	APROVADO (X) OU ( )

PARECER DA AVALIAÇÃO FINAL DO ITEM:

A AMOSTRA APRESENTADA PELO LICITANTE ATENDE ÀS ESPECIFICAÇÕES TÉCNICAS CONSTANTES NO TERMO DE REFERÊNCIA (ANEXO I) DO EDITAL PE Nº 006/2026 – SEMED, REFERENTES AO ITEM 93.

RELATORIO FOTOGRAFICO DO ITEM: