

Relação do aço

1xBloco
1xPilar

AÇO	N	DIAM (mm)	QUANT	C.UNIT (cm)	C.TOTAL (cm)
CA50	1	8.0	12	89	1068
	5	10.0	8	285	1710
	6	5.0	17	76	1292
	7	5.0	17	23	391

Resumo do aço

AÇO	DIAM (mm)	C.TOTAL (m)	PESO + 10 % (kg)
CA50	5.0	42.0	7.1
	8.0	10.7	4.8
	10.0	17.1	18.1
PESO TOTAL (kg)			
CA50	29.8		

Relação do aço

1xVinf
1xVsup

AÇO	N	DIAM (mm)	QUANT	C.UNIT (cm)	C.TOTAL (cm)
CA50	1	8.0	8	354	2832
	4	5.0	40	76	3040

Resumo do aço

AÇO	DIAM (mm)	C.TOTAL (m)	PESO + 10 % (kg)
CA50	8.0	28.4	11.2
	5.0	30.4	5.14
PESO TOTAL (kg)			
CA50	16.4		

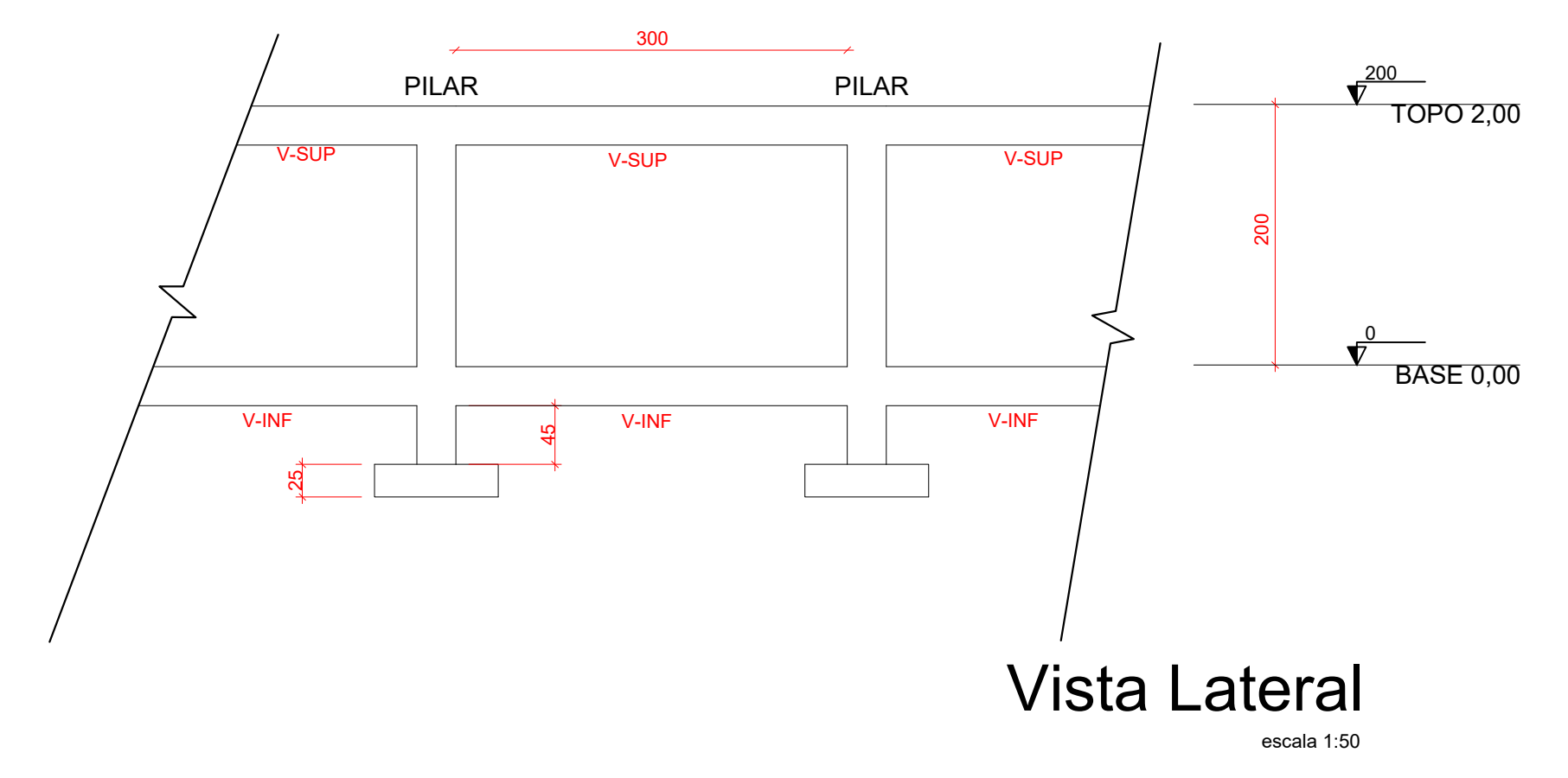
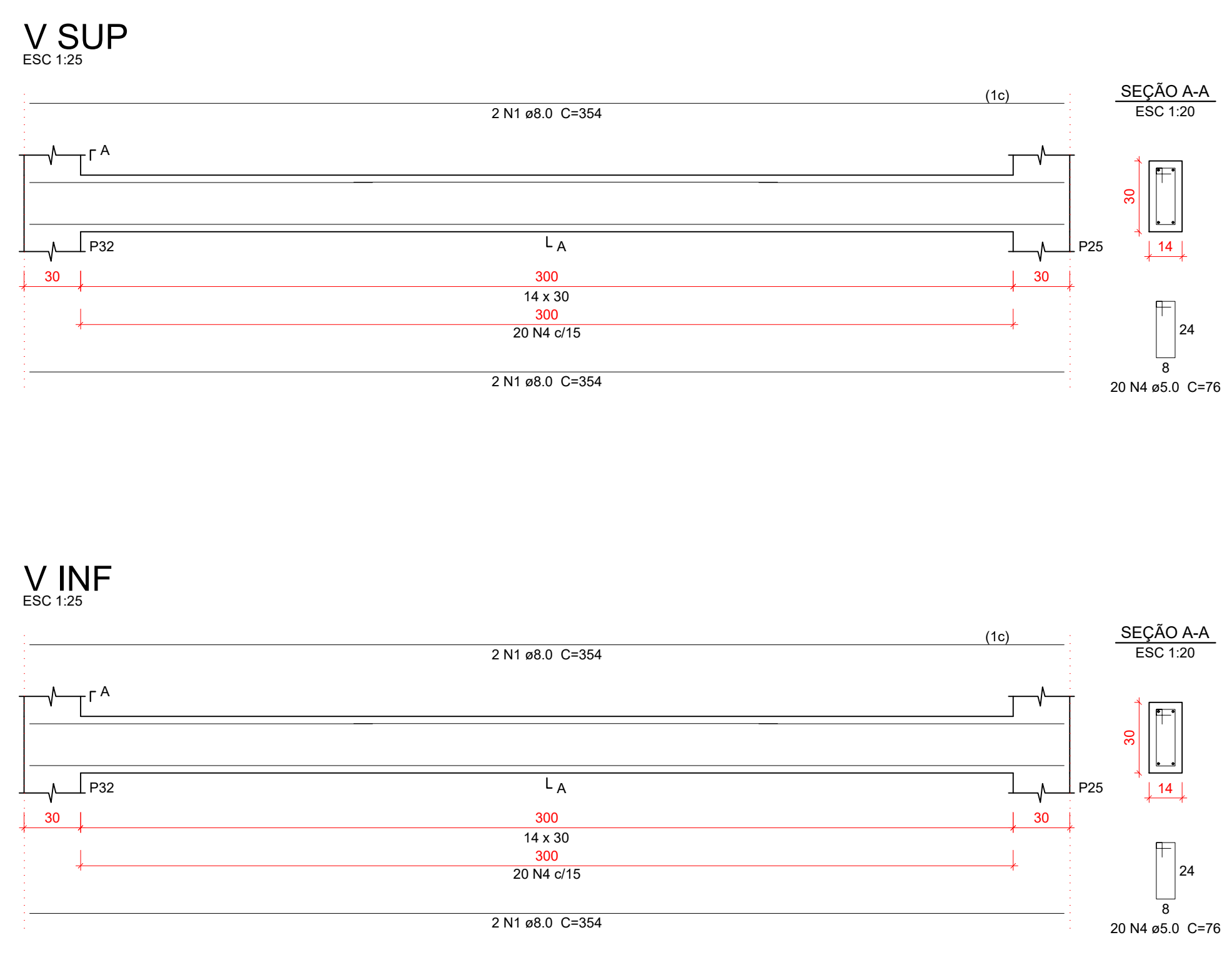

				OBSERVAÇÕES:		EMITENTE		GESTÃO: PREFEITA ELIZANE SOARES PROJETISTA: CLAUDIO CUNHA DESENHISTA: CLAUDIO CUNHA APROVAÇÃO: ELIZAMA LIMA RESPONSÁVEL TÉCNICO: CLAUDIO EDUARDO BARBOSA CUNHA <small>CREA: 261835077-4</small>		PREFEITURA MUNICIPAL DE SÃO DOMINGOS DO ARAGUAIA <small>GOVERNO DE SÃO DOMINGOS DO ARAGUAIA - UM GOVERNO DE TODOS</small> EMPREENDIMENTO: CONSTRUÇÃO DE MURO NA ESCOLA EMEF EDSON DA BRAHMA DATA: 31/01/2023 ENDEREÇO: VILA CRISTAL - ZONA RURAL DISCIPLINA: ESTRUTURA OBJETO: ESTRUTURA	
A EMISSÃO INICIAL N° DISCRIMINAÇÃO REVISÕES				CLAUDIO CUNHA EMITENTE CLAUDIO CUNHA APROVAÇÃO		CÓDIGO DOCUMENTOS DE REFERÊNCIA		Marabá / PA email: porticos.mab@gmail.com tel: (+55) 94 9.8415.9085		ESCALA: INDICADA A1 CÓDIGO: DE-SDA.241_02/02 REVISÃO: A	

