

LOUÇAS E METAIS	
TIPO	QUANT.
TORNEIRA CROMADA CURTA	4
CUBA DE EMBUTIR RETANGULAR DE AÇO INOXIDÁVEL, 56 X 33 X 12 CM	1
TANQUE DE MÁRMORE SINTÉTICO COM COLUNA, 22L	1
LAVATORIO LOUCA BRANCA COM COLUNA *44 X 35,5* CM	2
BACIA SANITARIA (VASO) COM CAIXA ACOPLADA, DE LOUCA BRANCA	2

ESQUADRIAS					
PORTAS		QUANT.	B (m)	H (m)	A (m²)
P1	PORTA DE MADEIRA, SEMI-OCA (LEVE OU MÉDIA), 60X210CM, ESPESSURA DE 3.5CM	3	0,60	2,10	1,26
P2	PORTA DE MADEIRA, SEMI-OCA (LEVE OU MÉDIA), 80X210CM, ESPESSURA DE 3.5CM	1	0,80	2,10	1,68
P3	PORTA DE MADEIRA COMPENSADA, 120X210X3,5CM, 2 FOLHAS	1	1,20	2,10	2,52
JANELAS		QUANT.	B (m)	H (m)	A (m²)
J1	JANELA DE AÇO TIPO BASCULANTE COM PINTURA ANTICORROSIVA - PEITORIL: 1,90M	2	0,8	0,6	0,48
J2	JANELA DE AÇO TIPO BASCULANTE COM PINTURA ANTICORROSIVA - PEITORIL: 1,90M	3	1	1,5	1,50

REVESTIMENTOS		
PISO	A	CERÂMICO COM PLACAS TIPO ESMALTADA EXTRA DE DIMENSÕES 35X35
	B	PISO DE CONCRETO MOLDADO IN LOCO
RODAPÉ	a	CERÂMICO COM PLACAS TIPO ESMALTADA EXTRA DE DIMENSÕES 35X35, h = 7 cm
PAREDE	1	TINTA TEXTURIZADA ACRÍLICA
	2	PLACAS TIPO ESMALTADA EXTRA DE DIMENSÕES 20X20 CM
TETO	I	FORRO DE PVC, LISO

ÁREAS				
CÓD.	ESPAÇO	ÁREA DE PISO (m²)	PERÍMETRO INTERNO (m)	ÁREA DE ESQUADRIAS (m²)
1	ALMOXARIFADO	20,13	24,00	4,02
2	ESCRITÓRIO	19,40	38,80	5,70
3	COPA	3,50	6,80	2,76
4	BANHEIRO	2,80	6,80	1,74
5	BANHEIRO	2,80	6,80	1,74
6	PÁTIO COBERTO	470,00	-	-

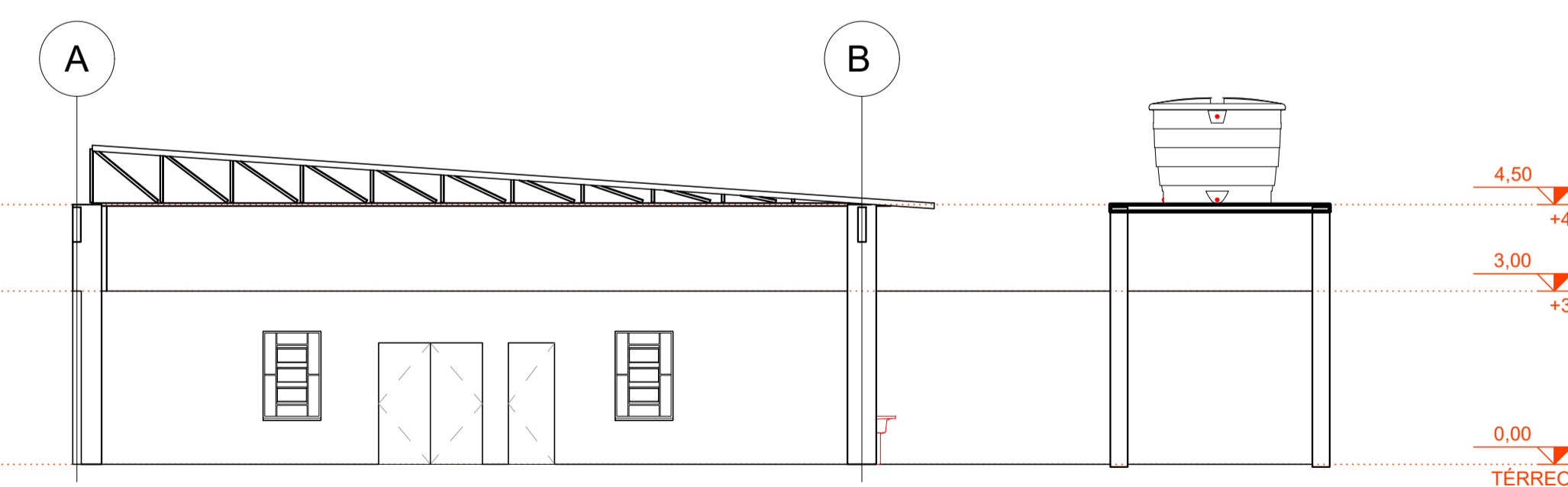
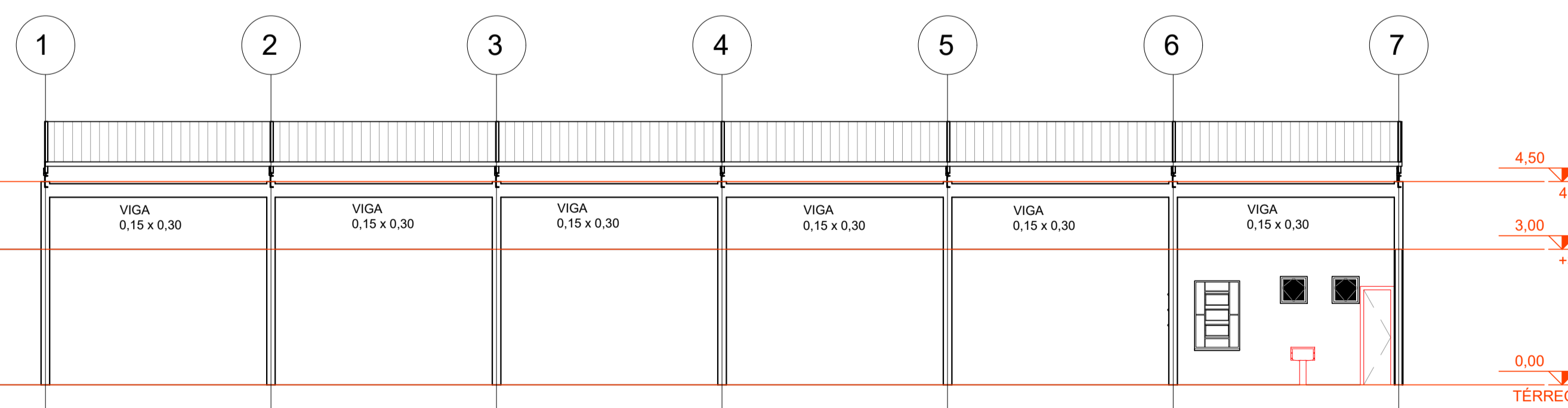

REVISÕES		DISCRIMINAÇÃO		DOCUMENTOS DE REFERÊNCIA	
Nº	EMISSÃO INICIAL	EMITENTE	APROVAÇÃO	CÓDIGO	OBJETO
		ADRIELY LIMA	ADRIELY SILVA		

OBSERVAÇÕES:

GESTÃO: PREFEITA ELIZANE SOARES  
 PROJETA: ADRIELY LIMA  
 DESENHISTA: ADRIELY LIMA  
 APROVAÇÃO: ADRIELY SILVA  
 RESPONSÁVEL TÉCNICO: *Adriely Lima da Silva*  
 Engenheira Civil  
 CREA: 1519334354

PREFEITURA MUNICIPAL DE SÃO DOMINGOS DO ARAGUAIA

EMPREENDIMENTO: FABRICA DE PRÉ-MOLDADOS DE CONCRETO DATA: 07/06/2021  
 ENDEREÇO: SÃO DOMINGOS DO ARAGUAIA  
 DISCIPLINA: ARQUITETÔNICO  
 OBJETO: PLANTA BAIXA

ESCALA: 1:50 CÓDIGO: ARQ 01/02 REVISÃO: A